



Patrimonio della PA
COMUNE DI PREDAIA

RICOGNIZIONE ORDINARIA PARTECIPATE

Dati relativi all'anno 2020

Provvedimento di razionalizzazione periodica

1. Introduzione

L'art. 20 del Tusp approvato con D.Lgs. 175/2016 stabilisce che, con proprio provvedimento, le amministrazioni pubbliche sono tenute ad effettuare un'analisi dell'assetto complessivo delle società in cui detengono partecipazioni, dirette o indirette.

Per gli enti della Provincia Autonoma di Trento, ai sensi dell'articolo 18, comma 3 bis 1 della legge provinciale n. 1 del 2005, la ricognizione va effettuata con atto triennale, aggiornabile entro il 31 dicembre di ogni anno.

Alla data del 31 dicembre 2017, data della precedente ricognizione ordinaria, il portafoglio di partecipazioni societarie detenute dal Comune di Predaia era il seguente:

	Codice fiscale società	Denominazione società	% Quota di partecipazione	Attività svolta
1	01899140220	APT VAL DI NON soc. coop.	3,80%	Promozione turistica dell'ambito Valle di Non
2	01533550222	CONSORZIO DEI COMUNI TARENTINI S. C.	0,51%	attività di consulenza, supporto organizzativo e rappresentanza dell'Ente nell'ambito delle proprie finalità istituzionali
3	01614640223	DOLOMITI ENERGIA HOLDING SPA	0,00025%	Produzione di energia idroelettrica, distribuzione di gas ed energia elettrica, teleriscaldamento, servizi idrico e rifiuti
4	00990320228	INFORMATICA TARENTINA SPA	0,0503%	produzione di servizi strumentali all'Ente e alle finalità istituzionali in ambito informatico
5	02002380224	TARENTINO RISCOSSIONI SPA	0,0615%	Accertamento, liquidazione e riscossione spontanea di entrate della P.A.T. e di altri enti indicati nell'art. 34 LP 3/2006, riscossione coattiva, esecuzione e contabilizzazione dei pagamenti e degli aiuti previsti dalla legislazione prov.le
6	01807370224	TARENTINO TRASPORTI SPA	0,03209%	Trasporti
7	02084830229	TARENTINO TRASPORTI ESERCIZIO SPA	0,0174%	gestione del servizio di trasporto pubblico

8	01447270222	ALTIPIANI VAL DI NON SPA	26,34%	Gestione impianti di risalita e altri impianti sportivi e attrezzature turistico sportive e del tempo libero
9	01920730221	B.E.L. COREDO S.P.A.	28,24%	Fornitura di vapore e aria condizionata. Produzione energia elettrica.

Partecipazioni indirette detenute attraverso:

Denominazione società	Denominazione società/organismo tramite	% Quota di partecipazione società/organismo tramite	% Quota di partecipazione indiretta Amministrazione	Attività svolta
CENTRO SERVIZI CONDIVISI SOCIETA' CONSORTILE A R.L. C.F. 02307490223	Informatica Trentina s.p.a.	8,33%	0,00418999 %	prestazione di servizi organizzativi e gestionali a favore delle consorziate, società del sistema pubblico provinciale
	Trentino riscossioni s.p.a.	8,33%	0,00512295 %	
	Trentino trasporti esercizio s.p.a.	8,33%	0,00014494 2%	

Schema delle partecipazioni detenute al 31.12.2020

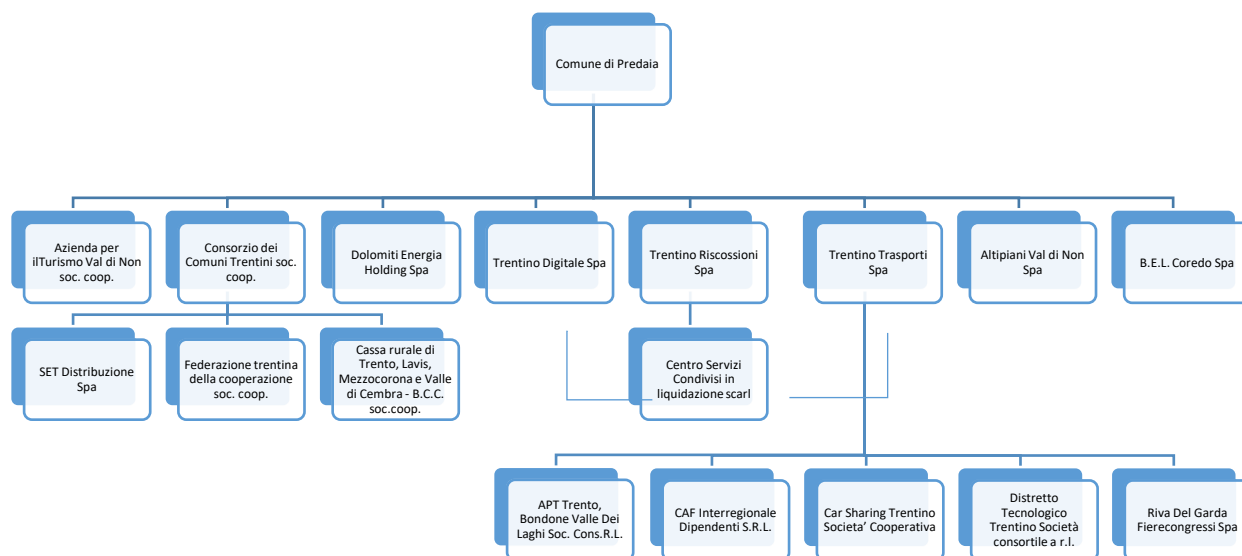

Ricognizione delle partecipazioni societarie possedute direttamente o indirettamente

Partecipazioni dirette ed esito della ricognizione

	Codice fiscale società	Denominazione società	% Quota di partecipazione	Attività svolta	Esito rilevazione
1	01899140220	APT VAL DI NON soc. coop.	3,98	Promozione turistica dell'ambito Valle di Non	mantenimento senza interventi
2	01533550222	CONSORZIO DEI COMUNI TARENTINI S. C.	0,54	attività di consulenza, supporto organizzativo e rappresentanza dell'Ente nell'ambito delle proprie finalità istituzionali	mantenimento senza interventi
3	01614640223	DOLOMITI ENERGIA HOLDING SPA	0,00025	Produzione di energia idroelettrica, distribuzione di gas ed energia elettrica, teleriscaldamento, servizi idrico e rifiuti	mantenimento senza interventi
4	00990320228	TRENTINO DIGITALE SPA	0,0274	Produzione di servizi strumentali all'Ente e alle finalità istituzionali in ambito informatico	mantenimento senza interventi
5	02002380224	TRENTINO RISCOSSIONI SPA	0,0615	Accertamento, liquidazione e riscossione spontanea di entrate della P.A.T. e di altri enti indicati nell'art. 34 LP 3/2006, riscossione coattiva, esecuzione e contabilizzazione dei pagamenti e degli aiuti previsti dalla legislazione prov.le	mantenimento senza interventi
6	01807370224	TRENTINO TRASPORTI SPA	0,02436	Trasporto pubblico	mantenimento senza interventi
7	01447270222	ALTIPIANI VAL DI NON SPA	26,34	Gestione impianti di risalita e altri impianti sportivi e attrezzature turistico sportive e del tempo libero	mantenimento senza interventi
8	01920730221	B.E.L. COREDO SPA	28,24	Fornitura di vapore e aria condizionata (teleriscaldamento)	mantenimento della partecipazione con

					azioni di razionalizzazione della società
--	--	--	--	--	---

Partecipazioni indirette detenute attraverso:

Denominazione società	Denominazione società/organismo tramite	% Quota di partecipazione società/organismo tramite	Attività svolta	Esito rilevazione
CENTRO SERVIZI CONDIVISI IN LIQUIDAZIONE SCARL C.F. 02307490223	Informatica Trentina s.p.a	12,5%	prestazione di servizi organizzativi e gestionali a favore delle consorziate, società del sistema pubblico provinciale	Cessata nel corso del 2021
	Trentino riscossioni s.p.a.	12,5%		
	Trentino trasporti esercizio s.p.a.	12,5%		
SET Distribuzione Spa C.F. 01932800228	Consorzio dei Comuni Trentini soc.coop.	0,05%	attività di distribuzione dell'energia elettrica	Mantenimento senza interventi
Federazione Trentina della Cooperazione soc. coop. C.F. 00110640224	Consorzio dei Comuni Trentini soc.coop.	0,139%	Ente di rappresentanza del movimento cooperativo ai sensi dell'art. 7 l.r. n. 5/2008, con funzioni di tutela, consulenza, assistenza e sviluppo in favore diretto o indiretto dei propri aderenti	Mantenimento senza interventi
Cassa rurale di Trento, Lavis, Mezzocorona e Valle di Cembra – B.C.C. soc. coop.	Consorzio dei Comuni Trentini soc.coop.	0,4578%	attività bancaria	Razionalizzazione: cessione della partecipazione a titolo oneroso
Azienda per il Turismo Trento, Monte Bondone, Valle dei Laghi Soc. cons. a r.l. C.F. 01850080225	Trentino Trasporti SpA	0,93%	Promozione turistica	Mantenimento senza interventi

CAF INTERREGIONALE DIPENDENTI S.R.L. C.F. 02313310241	Trentino Trasporti SpA	1 quote	centro autorizzato di assistenza fiscale	Mantenimento senza interventi
CAR SHARING TRENTINO SOCIETA' COOPERATIVA C.F. 02130300227	Trentino Trasporti SpA	200 quote	servizio di car sharing	Mantenimento senza interventi
Distretto Tecnologico Trentino Società consortile a r.l. C.F. 01990440222	Trentino Trasporti SpA	2.49%	Attività di promozione e sviluppo di progetti di ricerca finanziati	Mantenimento senza interventi
RIVA DEL GARDA FIERECONGRESSI SPA C.F. 01235070222	Trentino Trasporti SpA	4,89%	organizzazione e gestione di fiere, congressi, mostre e manifestazioni commerciali	Mantenimento senza interventi

Informazioni di dettaglio sulle singole partecipazioni

Per ognuna delle partecipazioni inserite nelle tabelle riportate nel paragrafo precedente, sono state compilate le seguenti schede di dettaglio con la situazione aggiornata al 31.12.2020.

Partecipazioni dirette

1. AZIENDA PER IL TURISMO VAL DI NON

DATI ANAGRAFICI DELLA PARTECIPATA	
NOME DEL CAMPO	Indicazioni per la compilazione
Codice Fiscale	01899140220
Denominazione	AZIENDA PER IL TURISMO VAL DI NON
Data di costituzione della partecipata	2004
Forma giuridica	Società cooperativa
Tipo di fondazione	Scegliere un elemento.
Altra forma giuridica	
Stato di attività della partecipata	Scegliere un elemento.
Data di inizio della procedura ⁽¹⁾	
Società con azioni quotate in mercati regolamentati ⁽²⁾	
Società che ha emesso strumenti finanziari quotati in mercati regolamentati (ex TUSP) ⁽²⁾	
La società è un GAL ⁽²⁾	

⁽¹⁾ Compilare solo se nel campo “stato di attività della partecipata” è stato indicato che sono in corso procedure di liquidazione oppure procedure concorsuali.

⁽²⁾ Nell’applicativo le società con azioni quotate e quelle emittenti strumenti finanziari quotati in mercati regolamentati (“società quotate ex TUSP”) e i Gruppi di Azione Locale (GAL) sono individuati mediante elenchi ufficiali.

SEDE LEGALE DELLA PARTECIPATA	
NOME DEL CAMPO	Indicazioni per la compilazione
Stato	Italia
Provincia	TRENTO
Comune	BORGO D’ANAUNIA
CAP*	38013
Indirizzo*	VIA ROMA 21
Telefono*	0463 830133
FAX*	
Email*	amministrazione@visitvaldinon.it

*campo con compilazione facoltativa

SETTORE DI ATTIVITÀ DELLA PARTECIPATA

Indicare il settore ATECO rappresentativo dell'attività svolta. Nel caso in cui i settori siano più di uno, indicarli in ordine decrescente di importanza. Non è più richiesto indicare il peso di ciascuna attività.

La lista dei codici Ateco è disponibile al link <http://www.istat.it/it/strumenti/definizioni-e-classificazioni/ateco-2007>

NOME DEL CAMPO	Indicazioni per la compilazione
Attività 1	799019
Attività 2	
Attività 3	
Attività 4	

ULTERIORI INFORMAZIONI SULLA PARTECIPATA *

NOME DEL CAMPO	Indicazioni per la compilazione
Società in house	no
Previsione nello statuto di limiti sul fatturato ⁽³⁾	no
Società contenuta nell'allegato A al D.Lgs. n. 175/2016	
Società a partecipazione pubblica di diritto singolare (art.1, c. 4, lett. A) #	no
Riferimento normativo società di diritto singolare ⁽³⁾	
La società adotta un sistema di contabilità analitica e separata per attività? §	no
Specificare se la disciplina applicata è stata dettata da: §	Scegliere un elemento.
Società esclusa dall'applicazione dell'art. 4 con DPCM (art. 4, c. 9)	no
Società esclusa dall'applicazione dell'art. 4 con provvedimento del Presidente della Regione o delle Prov. Autonome (art. 4, c. 9)	no
Riferimento normativo atto esclusione ⁽⁴⁾	

* La compilazione della Sezione "Ulteriori Informazioni sulla partecipata" non è richiesta per "società quotate ex TUSP", se la società è un GAL oppure se lo stato di attività della società è "in liquidazione" o "soggetta a procedure concorsuali".

⁽³⁾ Compilare il campo solo se nel campo precedente è stato scelto "sì"

⁽⁴⁾ Compilare il campo solo se in uno dei campi precedenti è stato scelto "sì"

Per la nozione giuridica di "società a partecipazione pubblica di diritto singolare" di cui all'art. 1, comma 4, del TUSP, si veda l'orientamento della Struttura di monitoraggio disponibile sul sito del DT al seguente link:

[http://www.dt.tesoro.it/export/sites/sitodt/modules/documenti_it/patrimonio_pubblico/patrimonio_pa/Orientamento del 18 novembre 2019 xSocietx a partecipazione pubblica di diritto singolarex .pdf](http://www.dt.tesoro.it/export/sites/sitodt/modules/documenti_it/patrimonio_pubblico/patrimonio_pa/Orientamento_del_18_novembre_2019_xSocietx_a_partecipazione_pubblica_di_diritto_singolarex.pdf)

§ Nuovo campo rispetto alla rilevazione precedente.

DATI DI BILANCIO PER LA VERIFICA TUSP*

NOME DEL CAMPO	Anno 2020
Tipologia di attività svolta	Attività produttive di beni e servizi
Numero medio di dipendenti	11,67
Numero dei componenti dell'organo di amministrazione	15
Compenso dei componenti dell'organo di amministrazione	Consiglieri: € 30,00 gettone presenza a riunione Presidente: gettone presenza € 120,00 - € 8000,00 indennità di carica) Vicepresidente: gettone presenza in cda € 30,00 in CE € 50,00 - € 7400,00 indennità di carica
Numero dei componenti dell'organo di controllo	2
Compenso dei componenti dell'organo di controllo	€ 50,00 a riunione (indennità di carica €400,00 e € 1200,00)

NOME DEL CAMPO	2020	2019	2018	2017	2016
Approvazione bilancio	sì	sì	sì	sì	sì
Risultato d'esercizio	(22.392)	(26.563)	846	2.333	4.844

* La compilazione della Sezione "Dati di bilancio per la verifica TUSP" non è richiesta per le "società quotate ex TUSP", se lo stato di attività della società è "in liquidazione" o "soggetta a procedure concorsuali".

ATTENZIONE: l'applicativo richiede la compilazione esclusivamente di una delle seguenti quattro sotto-sezioni di "DATI DI BILANCIO PER LA VERIFICA TUSP".

1. Attività produttive di beni e servizi o Distretti tecnologici

Compilare la seguente sotto-sezione se la "Tipologia di attività svolta" dalla partecipata è: "Attività produttive di beni e servizi" o "**Attività di promozione e sviluppo di progetti di ricerca finanziati (Distretti tecnologici)**".

NOME DEL CAMPO	2020	2019	2018
A1) Ricavi delle vendite e delle prestazioni	231.603	357.401	369.008
A5) Altri Ricavi e Proventi	877.107	999.633	1.050.595
di cui Contributi in conto esercizio	868.550	997.876	1.049.715

2. Attività di Holding

Compilare la seguente sotto-sezione se la "Tipologia di attività svolta" dalla partecipata è: "**Attività consistenti nell'assunzione di partecipazioni in società esercenti attività diverse da quella creditizia e finanziaria (Holding)**".

NOME DEL CAMPO	2020	2019	2018
A1) Ricavi delle vendite e delle prestazioni			
A5) Altri Ricavi e Proventi			
di cui Contributi in conto esercizio			
C15) Proventi da partecipazioni			
C16) Altri proventi finanziari			
C17 bis) Utili e perdite su cambi			
D18 a) Rettifiche di valore di attività finanziarie - Rivalutazioni di partecipazioni			

3. Attività bancarie e finanziarie

Compilare la seguente sotto-sezione se la “*Tipologia di attività svolta*” dalla partecipata è: “**Attività bancarie e finanziarie**”.

NOME DEL CAMPO	2020	2019	2018
Interessi attivi e proventi assimilati			
Commissioni attive			

4. Attività assicurative

Compilare la seguente sotto-sezione se la “*Tipologia di attività svolta*” dalla partecipata è: “**Attività assicurative**”.

NOME DEL CAMPO	2020	2019	2018
I.1 Conto Tecnico dei rami danni - Premi di competenza, al netto delle cessioni in riassicurazione			
I.3 Conto Tecnico dei rami danni - Altri proventi tecnici, al netto delle cessioni in riassicurazione			
II.1 Conto Tecnico dei rami vita - Premi dell'esercizio, al netto delle cessioni in riassicurazione			
II.4 Conto Tecnico dei rami vita - Altri proventi tecnici, al netto delle cessioni in riassicurazione			

QUOTA DI POSSESSO (quota diretta e/o indiretta)

NOME DEL CAMPO	Indicazioni per la compilazione
Tipologia di Partecipazione	Partecipazione diretta
Quota diretta ⁽⁵⁾	3,98
Codice Fiscale Tramite ⁽⁶⁾	
Denominazione Tramite (organismo) ⁽⁶⁾	
Quota detenuta dalla Tramite nella società ⁽⁷⁾	

⁽⁵⁾ Se la partecipazione è diretta o sia diretta che indiretta, inserire la quota detenuta direttamente dall'Amministrazione nella società.

⁽⁶⁾ Compilare se per “Tipologia di Partecipazione” è stato indicato “Partecipazione Indiretta” o “Partecipazione diretta e indiretta”. Inserire CF e denominazione dell'ultima “tramite” attraverso la quale la società è indirettamente partecipata dall'Amministrazione.

⁽⁷⁾ Inserire la quota di partecipazione che la “tramite” detiene nella società.

QUOTA DI POSSESSO – TIPO DI CONTROLLO

NOME DEL CAMPO	Indicazioni per la compilazione
Tipo di controllo	nessuno

INFORMAZIONI ED ESITO PER LA RAZIONALIZZAZIONE

NOME DEL CAMPO	Indicazioni per la compilazione
Partecipazione ancora detenuta alla data di adozione del provvedimento	Si

Se la partecipazione è ancora detenuta alla data di adozione del provvedimento continuare con la compilazione dei campi di seguito riportati. Altrimenti, se la partecipazione non è più detenuta alla data di adozione del provvedimento, deve essere compilata la scheda “Partecipazione non più detenuta” in base alla tipologia della razionalizzazione realizzata.

Società controllata da una quotata	No
CF della società quotata controllante ⁽⁸⁾	
Denominazione della società quotata controllante ⁽⁸⁾	
La partecipata svolge un'attività di produzione di beni e servizi a favore dell'Amministrazione?	Si
Attività svolta dalla Partecipata	produzione di un servizio di interesse generale (Art. 4, c. 2, lett. a)
Descrizione dell'attività	<p>La società, che ha scopo consortile non lucrativo, ha per oggetto la promozione dell'immagine turistica dell'ambito territoriale della Valle di Non come individuato dalla Giunta provinciale ai sensi della Legge provinciale 11 giugno 2002 n. 8 e s.m. e i. tramite la realizzazione delle seguenti attività:</p> <ul style="list-style-type: none"> • informazione ed accoglienza turistica a favore dell'ambito nel rispetto degli standard qualitativi e quantitativi definiti dalla Provincia; • coordinamento delle attività di animazione turistica svolte a livello locale da soggetti pubblici e privati; • definizione, sviluppo e promozione del prodotto turistico – territoriale in funzione della successiva commercializzazione; • organizzazione e vendita di servizi e pacchetti turistici trentini, (tali attività potranno essere svolte anche in via indiretta).
Quota % di partecipazione detenuta dal soggetto privato ⁽⁹⁾	
Svolgimento di attività analoghe a quelle svolte da altre società (art.20, c.2 lett.c)	no
Necessità di contenimento dei costi di funzionamento (art.20, c.2 lett.f)	no
Necessita di aggregazione di società (art.20, c.2 lett.g)	no

NOME DEL CAMPO	Indicazioni per la compilazione
L'Amministrazione ha fissato, con proprio provvedimento, obiettivi specifici sui costi di funzionamento della partecipata? (art.19, c, 5) ⁽¹⁰⁾	no
Esito della revisione periodica ⁽¹¹⁾	mantenimento senza interventi
Modalità (razionalizzazione) ⁽¹²⁾	Scegliere un elemento.
Termine previsto per la razionalizzazione ⁽¹²⁾	
Dichiarazione di Cessione a titolo oneroso in Revisione straordinaria ⁽¹³⁾ §	Scegliere un elemento.
Applicazione dell'art. 24, comma 5-bis ⁽¹⁴⁾ §	Scegliere un elemento.
Note*	La Società svolge una funzione compatibile con le finalità istituzionali dell'Ente. La costituzione della Società e la partecipazione alla stessa del Comune è sancita dalla L.P. 8/2002, come sostituita dalla L.P. 8/2020, per cui ai sensi dell'art. 24 c.1 della L.P. 27/2010 il mantenimento della partecipazione è ammesso. Non esiste da parte del Comune una forma di controllo, essendo le quote della Cooperativa suddivise tra vari Enti ed imprese private, né le quote possedute dagli Enti Pubblici consentono il raggiungimento della maggioranza delle quote di partecipazione societaria. La criticità emersa di avere un numero maggiore di amministratori rispetto al numero dei dipendenti non è di facile soluzione in considerazione degli obblighi di presenza, prevista dalla legislazione provinciale, delle diverse categorie sociali ed economiche all'interno del Consiglio di Amministrazione dell'Azienda e della presenza all'interno del medesimo CDA della funzione di controllo; inoltre i rappresentanti pubblici dei Comuni sono 2 su 15. Si evidenzia inoltre che la definizione delle misure che gli Enti locali debbono assumere per assicurare il contenimento delle spese e del numero dei componenti dei Consigli di amministrazione delle società partecipate è stata definita con deliberazione della Giunta provinciale n. 787 del 9.05.2018 e che gli importi massimi nella stessa definiti risultano sia per gli organi di amministrazione che di controllo di gran lunga superiori a quelli applicati dalla società.

⁽⁸⁾ Compilare il campo solo se nel campo "Società controllata da una quotata" è stato scelto "sì".

⁽⁹⁾ Compilare il campo se "Attività svolta dalla Partecipata" precedentemente selezionata è "Realizzazione e gestione di opera pubblica ovvero organizzazione e gestione di servizio di interesse generale tramite PPP (Art.4, c.2, lett.c)".

⁽¹⁰⁾ Compilare il campo se "Tipo di controllo" è stato selezionato elemento diverso da "nessuno".

⁽¹¹⁾ La compilazione del campo non è richiesta per le società in liquidazione, per quelle soggette a procedure concorsuali e per i GAL.

⁽¹²⁾ Campo obbligatorio se per "Esito della revisione periodica" è stato selezionato "Razionalizzazione".

⁽¹³⁾ Nel campo l'Amministrazione deve specificare se nel provvedimento di revisione straordinaria, adottato ai sensi dell'art. 24 del TUSP, era stato indicato l'esito "Cessione a titolo oneroso". La compilazione non è richiesta se la società è in liquidazione, è soggetta a procedura concorsuale, è un GAL o nel caso in cui nel campo "Attività svolta dalla

partecipata” sia stato selezionato “Coordinamento e attuazione patti territoriali e contratti d'area ex delibera CIPE 21/03/1997 (Art. 26, c.7) oppure “Gestione delle case da gioco – società già costituita e autorizzata alla data del 23/09/2016 (art. 26, c. 12 sexies)”.

⁽¹⁴⁾ Nel campo l'Amministrazione deve dichiarare se la misura di cessione a titolo oneroso non è stata attuata ai sensi dell'art. 24, comma 5-bis. Il campo va compilato nel caso in cui la risposta al campo precedente “Dichiarazione di Cessione a titolo oneroso in Revisione straordinaria” sia Sì.

§ Nuovo campo rispetto alla rilevazione precedente.

* Campo con compilazione facoltativa.

2. CONSORZIO DEI COMUNI TARENTINI SOC.COOP.

DATI ANAGRAFICI DELLA PARTECIPATA	
NOME DEL CAMPO	Indicazioni per la compilazione
Codice Fiscale	01533550222
Denominazione	Consorzio dei Comuni Tarentini soc.coop.
Data di costituzione della partecipata	1996
Forma giuridica	Società cooperativa
Tipo di fondazione	Scegliere un elemento.
Altra forma giuridica	
Stato di attività della partecipata	La società è attiva
Data di inizio della procedura ⁽¹⁾	
Società con azioni quotate in mercati regolamentati ⁽²⁾	No
Società che ha emesso strumenti finanziari quotati in mercati regolamentati (ex TUSP) ⁽²⁾	No
La società è un GAL ⁽²⁾	No

⁽¹⁾ Compilare solo se nel campo "stato di attività della partecipata" è stato indicato che sono in corso procedure di liquidazione volontaria o scioglimento oppure procedure concorsuali.

⁽²⁾ Nell'applicativo le società emittenti azioni o strumenti finanziari in mercati regolamentati e i Gruppi di Azione Locale (GAL) sono individuati mediante elenchi ufficiali.

SEDE LEGALE DELLA PARTECIPATA	
NOME DEL CAMPO	Indicazioni per la compilazione
Stato	Italia
Provincia	Trento
Comune	Trento
CAP*	38122
Indirizzo*	via Torre Verde 23
Telefono*	0461987139
FAX*	
Email*	info@comunitrentini.it

*campo con compilazione facoltativa

SETTORE DI ATTIVITÀ DELLA PARTECIPATA	
Indicare il settore ATECO rappresentativo dell'attività svolta. Nel caso in cui i settori siano più di uno, indicarli in ordine decrescente di importanza. Non è più richiesto indicare il peso di ciascuna attività. La lista dei codici Ateco è disponibile al link http://www.istat.it/it/strumenti/definizioni-e-classificazioni/ateco-2007	
NOME DEL CAMPO	Indicazioni per la compilazione
Attività 1	82.99.99
Attività 2	
Attività 3	
Attività 4	

ULTERIORI INFORMAZIONI SULLA PARTECIPATA

NOME DEL CAMPO	Indicazioni per la compilazione
Società in house	si
Previsione nello statuto di limiti sul fatturato ⁽³⁾	si
Società contenuta nell'allegato A al D.Lgs. n. 175/2016	No
Società a partecipazione pubblica di diritto singolare (art.1, c. 4, lett. A) [#]	no
Riferimento normativo società di diritto singolare ⁽³⁾	
La società adotta un sistema di contabilità analitica e separata per attività? [§]	no (*vedi campo note)
Specificare se la disciplina applicata è stata dettata da: [§]	no
Società esclusa dall'applicazione dell'art. 4 con DPCM (art. 4, c. 9)	no
Società esclusa dall'applicazione dell'art. 4 con provvedimento del Presidente della Regione o delle Prov. Autonome (art. 4, c. 9)	no
Riferimento normativo atto esclusione ⁽⁴⁾	

⁽³⁾ Compilare il campo solo se nel campo precedente è stato scelto "sì"

⁽⁴⁾ Compilare il campo solo se in uno dei campi precedenti è stato scelto "sì"

[#] Per la nozione giuridica di "società a partecipazione pubblica di diritto singolare" di cui all'art. 1, comma 4, del TUSP, si veda l'orientamento della Struttura di monitoraggio disponibile sul sito del DT al seguente link:

http://www.dt.tesoro.it/export/sites/sitodt/modules/documenti_it/patrimonio_pubblico/patrimonio_pa/Orientamento_del_18_novembre_2019_xSocietx_a_partecipazione_pubblica_di_diritto_singolarex.pdf

^{##} Per la definizione di diritto esclusivo o speciale, si rinvia alle lettere lll) e mmm) del comma 1 dell'art. 3 del D.Lgs. n. 50/2016 (Codice degli appalti). A titolo esemplificativo, non possono essere indicate come riferimento normativo le disposizioni del TUSP, considerato che nessuna di esse attribuisce un diritto esclusivo o speciale.

DATI DI BILANCIO PER LA VERIFICA TUSP

NOME DEL CAMPO	Anno 2020
Tipologia di attività svolta	Attività produttive di beni e servizi
Numero medio di dipendenti	26
Numero dei componenti dell'organo di amministrazione	5
Compenso dei componenti dell'organo di amministrazione	95.000
Numero dei componenti dell'organo di controllo	3
Compenso dei componenti dell'organo di controllo	21.928

NOME DEL CAMPO	2020	2019	2018	2017	2016
Approvazione bilancio	sì	sì	sì	sì	sì
Risultato d'esercizio	522.342	436.279	383.476	339.479	380.756

ATTENZIONE: l'applicativo richiede la compilazione esclusivamente di una delle seguenti quattro sotto-sezioni di "DATI DI BILANCIO PER LA VERIFICA TUSP".

1. Attività produttive di beni e servizi o Distretti tecnologici

Compilare la seguente sotto-sezione se la "Tipologia di attività svolta" dalla partecipata è: "Attività produttive di beni e servizi" o "Attività di promozione e sviluppo di progetti di ricerca finanziati (Distretti tecnologici)".

NOME DEL CAMPO	2020	2019	2018
A1) Ricavi delle vendite e delle prestazioni	1.602.127	1.705.201	1.517.548
A5) Altri Ricavi e Proventi	2.283.249	2.535.345	2.389.283
di cui Contributi in conto esercizio	2.253.355	2.512.660	2.387.945

2. Attività di Holding

Compilare la seguente sotto-sezione se la "Tipologia di attività svolta" dalla partecipata è: "Attività consistenti nell'assunzione di partecipazioni in società esercenti attività diverse da quella creditizia e finanziaria (Holding)".

NOME DEL CAMPO	2020	2019	2018
A1) Ricavi delle vendite e delle prestazioni			
A5) Altri Ricavi e Proventi			
di cui Contributi in conto esercizio			
C15) Proventi da partecipazioni			
C16) Altri proventi finanziari			
C17 bis) Utili e perdite su cambi			
D18 a) Rettifiche di valore di attività finanziarie - Rivalutazioni di partecipazioni			

3. Attività bancarie e finanziarie

Compilare la seguente sotto-sezione se la “Tipologia di attività svolta” dalla partecipata è: “Attività bancarie e finanziarie”.

NOME DEL CAMPO	2020	2019	2018
Interessi attivi e proventi assimilati			
Commissioni attive			

4. Attività assicurative

Compilare la seguente sotto-sezione se la “Tipologia di attività svolta” dalla partecipata è: “Attività assicurative”.

NOME DEL CAMPO	2020	2019	2018
I.1 Conto Tecnico dei rami danni - Premi di competenza, al netto delle cessioni in riassicurazione			
I.3 Conto Tecnico dei rami danni - Altri proventi tecnici, al netto delle cessioni in riassicurazione			
II.1 Conto Tecnico dei rami vita - Premi dell'esercizio, al netto delle cessioni in riassicurazione			
II.4 Conto Tecnico dei rami vita - Altri proventi tecnici, al netto delle cessioni in riassicurazione			

QUOTA DI POSSESSO (quota diretta e/o indiretta)

NOME DEL CAMPO	Indicazioni per la compilazione
Tipologia di Partecipazione	Partecipazione diretta
Quota diretta ⁽⁵⁾	Ciascun socio deteneva, al 31.12.2020, lo 0,54% del capitale sociale.
Codice Fiscale Tramite ⁽⁶⁾	
Denominazione Tramite (organismo) ⁽⁶⁾	
Quota detenuta dalla Tramite nella società ⁽⁷⁾	

⁽⁵⁾ Se la partecipazione è diretta o sia diretta che indiretta, inserire la quota detenuta direttamente dall'Amministrazione nella società.

⁽⁶⁾ Compilare se per “Tipologia di Partecipazione” è stato indicato “Partecipazione Indiretta” o “Partecipazione diretta e indiretta”. Inserire CF e denominazione dell'ultima “tramite” attraverso la quale la società è indirettamente partecipata dall'Amministrazione.

⁽⁷⁾ Inserire la quota di partecipazione che la “tramite” detiene nella società.

QUOTA DI POSSESSO – TIPO DI CONTROLLO

NOME DEL CAMPO	Indicazioni per la compilazione
Tipo di controllo	controllo analogo congiunto

INFORMAZIONI ED ESITO PER LA RAZIONALIZZAZIONE	
NOME DEL CAMPO	Indicazioni per la compilazione
Partecipazione ancora detenuta alla data di adozione del provvedimento	Si
Società controllata da una quotata	Scegliere un elemento.
CF della società quotata controllante ⁽⁸⁾	
Denominazione della società quotata controllante ⁽⁸⁾	

⁽⁸⁾ Compilare il campo solo se nel campo “Società controllata da una quotata” è stato scelto “sì”.

Se la partecipazione non è più detenuta alla data di adozione del provvedimento non deve essere indicato l’esito della revisione periodica ma deve essere compilata la scheda in base alla tipologia della razionalizzazione realizzata.

La partecipata svolge un'attività di produzione di beni e servizi a favore dell'Amministrazione?	Si
Attività svolta dalla Partecipata	autoproduzione di beni o servizi strumentali all’ente o agli enti pubblici partecipanti o allo svolgimento delle loro funzioni (Art. 4, c. 2, lett. d)
Descrizione dell'attività	attività di consulenza e rappresentanza istituzionale, anche quale articolazione dell’ANCI e dell’UNCCEM per la Provincia autonoma di Trento; attività di formazione del personale; attività di supporto alla transizione digitale; gestione economico-giuridica del personale
Quota % di partecipazione detenuta dal soggetto privato ⁽⁹⁾	
Svolgimento di attività analoghe a quelle svolte da altre società controllate o da propri enti strumentali di diritto pubblico o privato (art. 1 co. 3 bis 1 lett. c, l.p. n. 1/2005)	no
Necessità di contenimento dei costi di funzionamento (art. 1 co. 3 bis 1 lett. f, l.p. n. 1/2005)	no
Necessita di aggregazione di (art. 1 co. 3 bis 1 lett. g, l.p. n. 1/2005)	no
L'Amministrazione ha fissato, con proprio provvedimento, obiettivi specifici sui costi di funzionamento della partecipata? ⁽¹⁰⁾	no
Esito della revisione periodica	mantenimento senza interventi
Modalità (razionalizzazione) ⁽¹¹⁾	Scegliere un elemento.
Termine previsto per la razionalizzazione ⁽¹¹⁾	

<p>Note*</p>	<p>L'Ente locale concorre alla definizione degli indirizzi di gestione della società, anche in relazione alle dinamiche di spesa, secondo le modalità di esercizio del controllo analogo congiunto, definite dallo Statuto sociale.</p> <p>La Società non è titolare di diritti esclusivi o diritti speciali, come individuati dalla Direttiva MEF del 9 settembre 2019, e pertanto non è tenuta alla sua applicazione. Del pari, la società non opera in ambiti di attività regolati da ARERA, ART, AGCOM, ENAC. Tuttavia, la Società osserva un regime di contabilità analitica, essenzialmente finalizzato ad assicurare la corretta imputazione della contribuzione pubblica che il Consorzio riceve per la propria attività istituzionale e di supporto al Consiglio delle autonomie locali. I criteri di tenuta della suddetta contabilità analitica sono determinati dalla Relazione previsionale della società, approvata dall'Assemblea dei soci ai sensi dell'art. 17 dello statuto sociale.</p>
--------------	--

⁽⁹⁾ Compilare il campo se "Attività svolta dalla Partecipata" precedentemente selezionata è "realizzazione e gestione di opera pubblica ovvero organizzazione e gestione di servizio di interesse generale tramite PPP (Art.4, c.2, lett.c)".

⁽¹⁰⁾ Compilare il campo se "Tipo di controllo" è stato selezionato elemento diverso da "nessuno".

⁽¹¹⁾ Campo obbligatorio se per "Esito della revisione periodica" è stato selezionato "Razionalizzazione".

*Campo con compilazione facoltativa.

3. DOLOMITI ENERGIA HOLDING SPA

DATI ANAGRAFICI DELLA PARTECIPATA	
NOME DEL CAMPO	Indicazioni per la compilazione
Codice Fiscale	01614640223
Denominazione	DOLOMITI ENERGIA HOLDING SPA
Data di costituzione della partecipata	1998
Forma giuridica	Società per azioni
Tipo di fondazione	Scegliere un elemento.
Altra forma giuridica	
Stato di attività della partecipata	attiva
Data di inizio della procedura ⁽¹⁾	
Società con azioni quotate in mercati regolamentati ⁽²⁾	
Società che ha emesso strumenti finanziari quotati in mercati regolamentati (ex TUSP) ⁽²⁾	LA SOCIETA' HA EMESSO UN PRESTITO OBBLIGAZIONARIO SUL MERCATO IRLANDESE
La società è un GAL ⁽²⁾	

⁽¹⁵⁾ Compilare solo se nel campo "stato di attività della partecipata" è stato indicato che sono in corso procedure di liquidazione oppure procedure concorsuali.

⁽¹⁶⁾ Nell'applicativo le società con azioni quotate e quelle emittenti strumenti finanziari quotati in mercati regolamentati ("società quotate ex TUSP") e i Gruppi di Azione Locale (GAL) sono individuati mediante elenchi ufficiali.

SEDE LEGALE DELLA PARTECIPATA	
NOME DEL CAMPO	Indicazioni per la compilazione
Stato	Italia
Provincia	TRENTO
Comune	ROVERETO
CAP*	38068
Indirizzo*	VIA MANZONI, 24
Telefono*	0464 456111
FAX*	0464 456222
Email*	INFO.HOLDING@DOLOMITIENERGIA.IT

*campo con compilazione facoltativa

SETTORE DI ATTIVITÀ DELLA PARTECIPATA	
Indicare il settore ATECO rappresentativo dell'attività svolta. Nel caso in cui i settori siano più di uno, indicarli in ordine decrescente di importanza. Non è più richiesto indicare il peso di ciascuna attività.	
La lista dei codici Ateco è disponibile al link http://www.istat.it/it/strumenti/definizioni-e-classificazioni/ateco-2007	
NOME DEL CAMPO	Indicazioni per la compilazione
Attività 1	70.11.00 : ATTIVITA' DI HOLDING
Attività 2	37.11.00 : PRODUZIONE ENERGIA ELETTRICA
Attività 3	
Attività 4	

ULTERIORI INFORMAZIONI SULLA PARTECIPATA*

NOME DEL CAMPO	Indicazioni per la compilazione
Società in house	no
Previsione nello statuto di limiti sul fatturato ⁽³⁾	no
Società contenuta nell'allegato A al D.Lgs. n. 175/2016	
Società a partecipazione pubblica di diritto singolare (art.1, c. 4, lett. A) #	no
Riferimento normativo società di diritto singolare ⁽³⁾	
La società adotta un sistema di contabilità analitica e separata per attività? §	Scegliere un elemento.
Specificare se la disciplina applicata è stata dettata da: §	Scegliere un elemento.
Società esclusa dall'applicazione dell'art. 4 con DPCM (art. 4, c. 9)	no
Società esclusa dall'applicazione dell'art. 4 con provvedimento del Presidente della Regione o delle Prov. Autonome (art. 4, c. 9)	no
Riferimento normativo atto esclusione ⁽⁴⁾	

* La compilazione della Sezione "Ulteriori Informazioni sulla partecipata" non è richiesta per "società quotate ex TUSP", se la società è un GAL oppure se lo stato di attività della società è "in liquidazione" o "soggetta a procedure concorsuali".

⁽¹⁷⁾ Compilare il campo solo se nel campo precedente è stato scelto "sì"

⁽¹⁸⁾ Compilare il campo solo se in uno dei campi precedenti è stato scelto "sì"

Per la nozione giuridica di "società a partecipazione pubblica di diritto singolare" di cui all'art. 1, comma 4, del TUSP, si veda l'orientamento della Struttura di monitoraggio disponibile sul sito del DT al seguente link:

http://www.dt.tesoro.it/export/sites/sitodt/modules/documenti_it/patrimonio_pubblico/patrimonio_pa/Orientamento_del_18_novembre_2019_xSocietx_a_partecipazione_pubblica_di_diritto_singolarex.pdf

§ Nuovo campo rispetto alla rilevazione precedente.

DATI DI BILANCIO PER LA VERIFICA TUSP*

NOME DEL CAMPO	Anno 2020
Tipologia di attività svolta	Attività consistenti nell'assunzione di partecipazioni in società esercenti attività diverse da quella creditizia e finanziaria (Holding)
Numero medio di dipendenti	
Numero dei componenti dell'organo di amministrazione	
Compenso dei componenti dell'organo di amministrazione	
Numero dei componenti dell'organo di controllo	
Compenso dei componenti dell'organo di controllo	

NOME DEL CAMPO	2020	2019	2018	2017	2016
Approvazione bilancio	sì	sì	sì	sì	sì
Risultato d'esercizio	53.000.677	36.485.138	40.623.148	51.507.553	46.710.985

* La compilazione della Sezione "Dati di bilancio per la verifica TUSP" non è richiesta per le "società quotate ex TUSP", se lo stato di attività della società è "in liquidazione" o "soggetta a procedure concorsuali".

ATTENZIONE: l'applicativo richiede la compilazione esclusivamente di una delle seguenti quattro sotto-sezioni di "DATI DI BILANCIO PER LA VERIFICA TUSP".

1. Attività produttive di beni e servizi o Distretti tecnologici

Compilare la seguente sotto-sezione se la "Tipologia di attività svolta" dalla partecipata è: "Attività produttive di beni e servizi" o "Attività di promozione e sviluppo di progetti di ricerca finanziati (Distretti tecnologici)".

NOME DEL CAMPO	2020	2019	2018
A1) Ricavi delle vendite e delle prestazioni			
A5) Altri Ricavi e Proventi			
di cui Contributi in conto esercizio			

2. Attività di Holding

Compilare la seguente sotto-sezione se la "Tipologia di attività svolta" dalla partecipata è: "Attività consistenti nell'assunzione di partecipazioni in società esercenti attività diverse da quella creditizia e finanziaria (Holding)".

NOME DEL CAMPO	2020	2019	2018
A1) Ricavi delle vendite e delle prestazioni	8.096.542	9.507.842	8.408.865
A5) Altri Ricavi e Proventi	33.058.027	30.903.089	28.420.937
di cui Contributi in conto esercizio	1.173.293	4.429	14.647
C15) Proventi da partecipazioni	57.455.380	45.011.505	45.005.104
C16) Altri proventi finanziari	1.744.643	1.963.664	2.259.769
C17 bis) Utili e perdite su cambi	22	(1.064)	(427,34)
D18 a) Rettifiche di valore di attività finanziarie - Rivalutazioni di partecipazioni	3.964.483		

3. Attività bancarie e finanziarie

Compilare la seguente sotto-sezione se la “*Tipologia di attività svolta*” dalla partecipata è: “**Attività bancarie e finanziarie**”.

NOME DEL CAMPO	2020	2019	2018
Interessi attivi e proventi assimilati			
Commissioni attive			

4. Attività assicurative

Compilare la seguente sotto-sezione se la “*Tipologia di attività svolta*” dalla partecipata è: “**Attività assicurative**”.

NOME DEL CAMPO	2020	2019	2018
I.1 Conto Tecnico dei rami danni - Premi di competenza, al netto delle cessioni in riassicurazione			
I.3 Conto Tecnico dei rami danni - Altri proventi tecnici, al netto delle cessioni in riassicurazione			
II.1 Conto Tecnico dei rami vita - Premi dell'esercizio, al netto delle cessioni in riassicurazione			
II.4 Conto Tecnico dei rami vita - Altri proventi tecnici, al netto delle cessioni in riassicurazione			

QUOTA DI POSSESSO (quota diretta e/o indiretta)

NOME DEL CAMPO	Indicazioni per la compilazione
Tipologia di Partecipazione	Partecipazione diretta
Quota diretta ⁽⁵⁾	0,00025%
Codice Fiscale Tramite ⁽⁶⁾	
Denominazione Tramite (organismo) ⁽⁶⁾	
Quota detenuta dalla Tramite nella società ⁽⁷⁾	

⁽¹⁹⁾ Se la partecipazione è diretta o sia diretta che indiretta, inserire la quota detenuta direttamente dall'Amministrazione nella società.

⁽²⁰⁾ Compilare se per “Tipologia di Partecipazione” è stato indicato “Partecipazione Indiretta” o “Partecipazione diretta e indiretta”. Inserire CF e denominazione dell'ultima “tramite” attraverso la quale la società è indirettamente partecipata dall'Amministrazione.

⁽²¹⁾ Inserire la quota di partecipazione che la “tramite” detiene nella società.

QUOTA DI POSSESSO – TIPO DI CONTROLLO

NOME DEL CAMPO	Indicazioni per la compilazione
Tipo di controllo	nessuno

INFORMAZIONI ED ESITO PER LA RAZIONALIZZAZIONE

NOME DEL CAMPO	Indicazioni per la compilazione
Partecipazione ancora detenuta alla data di adozione del provvedimento	Si

Se la partecipazione è ancora detenuta alla data di adozione del provvedimento continuare con la compilazione dei campi di seguito riportati. Altrimenti, se la partecipazione non è più detenuta alla data di adozione del provvedimento, deve essere compilata la scheda "Partecipazione non più detenuta" in base alla tipologia della razionalizzazione realizzata.

Società controllata da una quotata	No
CF della società quotata controllante ⁽⁸⁾	
Denominazione della società quotata controllante ⁽⁸⁾	
La partecipata svolge un'attività di produzione di beni e servizi a favore dell'Amministrazione?	No
Attività svolta dalla Partecipata	attività diversa dalle precedenti
Descrizione dell'attività	ATTIVITA' DI PRODUZIONE ENERGIA ELETTRICA E HOLDING
Quota % di partecipazione detenuta dal soggetto privato ⁽⁹⁾	
Svolgimento di attività analoghe a quelle svolte da altre società (art.20, c.2 lett.c)	no
Necessità di contenimento dei costi di funzionamento (art.20, c.2 lett.f)	no
Necessita di aggregazione di società (art.20, c.2 lett.g)	no
L'Amministrazione ha fissato, con proprio provvedimento, obiettivi specifici sui costi di funzionamento della partecipata? (art.19, c, 5) ⁽¹⁰⁾	no
Esito della revisione periodica ⁽¹¹⁾	mantenimento senza interventi
Modalità (razionalizzazione) ⁽¹²⁾	Scegliere un elemento.
Termine previsto per la razionalizzazione ⁽¹²⁾	
Dichiarazione di Cessione a titolo oneroso in Revisione straordinaria ⁽¹³⁾ §	Scegliere un elemento.
Applicazione dell'art. 24, comma 5-bis ⁽¹⁴⁾ §	Scegliere un elemento.

NOME DEL CAMPO	Indicazioni per la compilazione
Note*	<p>Ai sensi dell'art. 24, comma 1 della L.P. 27/2010, da ultimo modificato dall'art. 7 della L.P. 19/2016, se la partecipazione o la specifica attività da svolgere sono previste dalla normativa statale, regionale o provinciale le condizioni dell'art. 4, commi 1 e 2, del decreto legislativo n. 175 del 2016 si intendono rispettate. Inoltre, lo stesso comma dispone letteralmente “Sono consentite comunque le società partecipate dalla Provincia e dagli enti locali che, ai sensi del decreto del Presidente della Repubblica 26 marzo 1977, n. 235 (Norme di attuazione dello Statuto speciale della regione Trentino – Alto Adige in materia di energia) svolgono attività elettriche, anche con la realizzazione e la gestione degli impianti e delle reti eventualmente funzionali a questa attività”.</p>

⁽²²⁾ Compilare il campo solo se nel campo “Società controllata da una quotata” è stato scelto “sì”.

⁽²³⁾ Compilare il campo se “Attività svolta dalla Partecipata” precedentemente selezionata è “Realizzazione e gestione di opera pubblica ovvero organizzazione e gestione di servizio di interesse generale tramite PPP (Art.4, c.2, lett.c)”.

⁽²⁴⁾ Compilare il campo se “Tipo di controllo” è stato selezionato elemento diverso da “nessuno”.

⁽²⁵⁾ La compilazione del campo non è richiesta per le società in liquidazione, per quelle soggette a procedure concorsuali e per i GAL.

⁽²⁶⁾ Campo obbligatorio se per “Esito della revisione periodica” è stato selezionato “Razionalizzazione”.

⁽²⁷⁾ Nel campo l’Amministrazione deve specificare se nel provvedimento di revisione straordinaria, adottato ai sensi dell’art. 24 del TUSP, era stato indicato l’esito “Cessione a titolo oneroso”. La compilazione non è richiesta se la società è in liquidazione, è soggetta a procedura concorsuale, è un GAL o nel caso in cui nel campo “Attività svolta dalla partecipata” sia stato selezionato “Coordinamento e attuazione patti territoriali e contratti d'area ex delibera CIPE 21/03/1997 (Art. 26, c.7) oppure “Gestione delle case da gioco – società già costituita e autorizzata alla data del 23/09/2016 (art. 26, c. 12 sexies)”.

⁽²⁸⁾ Nel campo l’Amministrazione deve dichiarare se la misura di cessione a titolo oneroso non è stata attuata ai sensi dell’art. 24, comma 5-bis. Il campo va compilato nel caso in cui la risposta al campo precedente “Dichiarazione di Cessione a titolo oneroso in Revisione straordinaria” sia Sì.

§ Nuovo campo rispetto alla rilevazione precedente.

* Campo con compilazione facoltativa.

4. TRENTINO DIGITALE SPA

DATI ANAGRAFICI DELLA PARTECIPATA	
NOME DEL CAMPO	Indicazioni per la compilazione
Codice Fiscale	00990320228
Denominazione	Trentino Digitale S.p.A.
Data di costituzione della partecipata	1983
Forma giuridica	Società per azioni
Tipo di fondazione	Scegliere un elemento.
Altra forma giuridica	
Stato di attività della partecipata	attiva
Data di inizio della procedura ⁽¹⁾	
Società con azioni quotate in mercati regolamentati ⁽²⁾	NO
Società che ha emesso strumenti finanziari quotati in mercati regolamentati (ex TUSP) ⁽²⁾	NO
La società è un GAL ⁽²⁾	NO

⁽²⁹⁾ Compilare solo se nel campo “stato di attività della partecipata” è stato indicato che sono in corso procedure di liquidazione oppure procedure concorsuali.

⁽³⁰⁾ Nell’applicativo le società con azioni quotate e quelle emittenti strumenti finanziari quotati in mercati regolamentati (“società quotate ex TUSP”) e i Gruppi di Azione Locale (GAL) sono individuati mediante elenchi ufficiali.

SEDE LEGALE DELLA PARTECIPATA	
NOME DEL CAMPO	Indicazioni per la compilazione
Stato	Italia
Provincia	Trento
Comune	Trento
CAP*	38121
Indirizzo*	Via G.Gilli, 2
Telefono*	0461 800111
FAX*	0461 800436
Email*	tndigit@tndigit.it

*campo con compilazione facoltativa

SETTORE DI ATTIVITÀ DELLA PARTECIPATA	
Indicare il settore ATECO rappresentativo dell’attività svolta. Nel caso in cui i settori siano più di uno, indicarli in ordine decrescente di importanza. Non è più richiesto indicare il peso di ciascuna attività. La lista dei codici Ateco è disponibile al link http://www.istat.it/it/strumenti/definizioni-e-classificazioni/ateco-2007	
NOME DEL CAMPO	Indicazioni per la compilazione
Attività 1	62.02
Attività 2	
Attività 3	
Attività 4	

ULTERIORI INFORMAZIONI SULLA PARTECIPATA*

NOME DEL CAMPO	Indicazioni per la compilazione
Società in house	si
Previsione nello statuto di limiti sul fatturato ⁽³⁾	si
Società contenuta nell'allegato A al D.Lgs. n. 175/2016	no
Società a partecipazione pubblica di diritto singolare (art.1, c. 4, lett. A) #	no
Riferimento normativo società di diritto singolare ⁽³⁾	
La società adotta un sistema di contabilità analitica e separata per attività? §	Scegliere un elemento.
Specificare se la disciplina applicata è stata dettata da: §	Scegliere un elemento.
Società esclusa dall'applicazione dell'art. 4 con DPCM (art. 4, c. 9)	no
Società esclusa dall'applicazione dell'art. 4 con provvedimento del Presidente della Regione o delle Prov. Autonome (art. 4, c. 9)	no
Riferimento normativo atto esclusione ⁽⁴⁾	

* La compilazione della Sezione "Ulteriori Informazioni sulla partecipata" non è richiesta per "società quotate ex TUSP", se la società è un GAL oppure se lo stato di attività della società è "in liquidazione" o "soggetta a procedure concorsuali".

⁽³¹⁾ Compilare il campo solo se nel campo precedente è stato scelto "sì"

⁽³²⁾ Compilare il campo solo se in uno dei campi precedenti è stato scelto "sì"

Per la nozione giuridica di "società a partecipazione pubblica di diritto singolare" di cui all'art. 1, comma 4, del TUSP, si veda l'orientamento della Struttura di monitoraggio disponibile sul sito del DT al seguente link:

http://www.dt.tesoro.it/export/sites/sitodt/modules/documenti_it/patrimonio_pubblico/patrimonio_pa/Orientamento_del_18_novembre_2019_xSocietx_a_partecipazione_pubblica_di_diritto_singolarex.pdf

§ Nuovo campo rispetto alla rilevazione precedente.

DATI DI BILANCIO PER LA VERIFICA TUSP*

NOME DEL CAMPO	Anno 2020
Tipologia di attività svolta	Attività produttive di beni e servizi
Numero medio di dipendenti	297
Numero dei componenti dell'organo di amministrazione	5
Compenso dei componenti dell'organo di amministrazione	122.903
Numero dei componenti dell'organo di controllo	3
Compenso dei componenti dell'organo di controllo	54.340

NOME DEL CAMPO	2020	2019	2018	2017	2016
Approvazione bilancio	sì	sì	sì	sì	sì
Risultato d'esercizio	988.853	1.191.222	1.595.918	892.950	216.007

* La compilazione della Sezione "Dati di bilancio per la verifica TUSP" non è richiesta per le "società quotate ex TUSP", se lo stato di attività della società è "in liquidazione" o "soggetta a procedure concorsuali".

ATTENZIONE: l'applicativo richiede la compilazione esclusivamente di una delle seguenti quattro sotto-sezioni di "DATI DI BILANCIO PER LA VERIFICA TUSP".

1. Attività produttive di beni e servizi o Distretti tecnologici

Compilare la seguente sotto-sezione se la "Tipologia di attività svolta" dalla partecipata è: "Attività produttive di beni e servizi" o "Attività di promozione e sviluppo di progetti di ricerca finanziati (Distretti tecnologici)".

NOME DEL CAMPO	2020	2019	2018
A1) Ricavi delle vendite e delle prestazioni	52.802.466	49.684.933	54.804.364
A5) Altri Ricavi e Proventi	5.611.541	6.119.852	6.315.470
di cui Contributi in conto esercizio	5.132.844	5.091.398	5.286.296

2. Attività di Holding

Compilare la seguente sotto-sezione se la "Tipologia di attività svolta" dalla partecipata è: "Attività consistenti nell'assunzione di partecipazioni in società esercenti attività diverse da quella creditizia e finanziaria (Holding)".

NOME DEL CAMPO	2020	2019	2018
A1) Ricavi delle vendite e delle prestazioni			
A5) Altri Ricavi e Proventi			
di cui Contributi in conto esercizio			
C15) Proventi da partecipazioni			
C16) Altri proventi finanziari			
C17 bis) Utili e perdite su cambi			
D18 a) Rettifiche di valore di attività finanziarie - Rivalutazioni di partecipazioni			

3. Attività bancarie e finanziarie

Compilare la seguente sotto-sezione se la “*Tipologia di attività svolta*” dalla partecipata è: “**Attività bancarie e finanziarie**”.

NOME DEL CAMPO	2020	2019	2018
Interessi attivi e proventi assimilati			
Commissioni attive			

4. Attività assicurative

Compilare la seguente sotto-sezione se la “*Tipologia di attività svolta*” dalla partecipata è: “**Attività assicurative**”.

NOME DEL CAMPO	2020	2019	2018
I.1 Conto Tecnico dei rami danni - Premi di competenza, al netto delle cessioni in riassicurazione			
I.3 Conto Tecnico dei rami danni - Altri proventi tecnici, al netto delle cessioni in riassicurazione			
II.1 Conto Tecnico dei rami vita - Premi dell'esercizio, al netto delle cessioni in riassicurazione			
II.4 Conto Tecnico dei rami vita - Altri proventi tecnici, al netto delle cessioni in riassicurazione			

QUOTA DI POSSESSO (quota diretta e/o indiretta)

NOME DEL CAMPO	Indicazioni per la compilazione
Tipologia di Partecipazione	Partecipazione diretta
Quota diretta ⁽⁵⁾	0,0274%
Codice Fiscale Tramite ⁽⁶⁾	
Denominazione Tramite (organismo) ⁽⁶⁾	
Quota detenuta dalla Tramite nella società ⁽⁷⁾	

⁽³³⁾ Se la partecipazione è diretta o sia diretta che indiretta, inserire la quota detenuta direttamente dall'Amministrazione nella società.

⁽³⁴⁾ Compilare se per “Tipologia di Partecipazione” è stato indicato “Partecipazione Indiretta” o “Partecipazione diretta e indiretta”. Inserire CF e denominazione dell'ultima tramite attraverso la quale la società è indirettamente partecipata dall'Amministrazione.

⁽³⁵⁾ Inserire la quota di partecipazione che la “tramite” detiene nella società.

QUOTA DI POSSESSO – TIPO DI CONTROLLO

NOME DEL CAMPO	Indicazioni per la compilazione
Tipo di controllo	controllo analogo congiunto

INFORMAZIONI ED ESITO PER LA RAZIONALIZZAZIONE

NOME DEL CAMPO	Indicazioni per la compilazione
Partecipazione ancora detenuta alla data di adozione del provvedimento	Si

Se la partecipazione è ancora detenuta alla data di adozione del provvedimento continuare con la compilazione dei campi di seguito riportati. Altrimenti, se la partecipazione non è più detenuta alla data di adozione del provvedimento, deve essere compilata la scheda "Partecipazione non più detenuta" in base alla tipologia della razionalizzazione realizzata.

Società controllata da una quotata	No
CF della società quotata controllante ⁽⁸⁾	
Denominazione della società quotata controllante ⁽⁸⁾	
La partecipata svolge un'attività di produzione di beni e servizi a favore dell'Amministrazione?	Si
Attività svolta dalla Partecipata	attività diversa dalle precedenti
Descrizione dell'attività	gestione del sistema informatico elettronico provinciale e progettazione, sviluppo e realizzazione di altri interventi affidati dalla Provincia Autonoma di Trento. Progettazione, sviluppo e manutenzione, commercializzazione e assistenza di software di base e applicativo per la pubblica amministrazione ed imprese
Quota % di partecipazione detenuta dal soggetto privato ⁽⁹⁾	
Svolgimento di attività analoghe a quelle svolte da altre società (art.20, c.2 lett.c)	no
Necessità di contenimento dei costi di funzionamento (art.20, c.2 lett.f)	no
Necessità di aggregazione di società (art.20, c.2 lett.g)	no
L'Amministrazione ha fissato, con proprio provvedimento, obiettivi specifici sui costi di funzionamento della partecipata? (art.19, c, 5) ⁽¹⁰⁾	no
Esito della revisione periodica ⁽¹¹⁾	mantenimento senza interventi
Modalità (razionalizzazione) ⁽¹²⁾	Scegliere un elemento.
Termine previsto per la razionalizzazione ⁽¹²⁾	
Dichiarazione di Cessione a titolo oneroso in Revisione straordinaria ⁽¹³⁾ §	Scegliere un elemento.
Applicazione dell'art. 24, comma 5-bis ⁽¹⁴⁾ §	Scegliere un elemento.

NOME DEL CAMPO	Indicazioni per la compilazione
Note*	In attuazione del programma attuativo per il polo dell'informatica e delle telecomunicazioni nell'ambito della riorganizzazione e del riassetto delle società provinciali adottato con DGP n. 488/2018, a far data dal 01/12/2018 la società Informatica Trentina Spa ha incorporato Trentino Network Srl ed ha mutato ragione sociale in Trentino Digitale Spa.

⁽³⁶⁾ Compilare il campo solo se nel campo "Società controllata da una quotata" è stato scelto "sì".

⁽³⁷⁾ Compilare il campo se "Attività svolta dalla Partecipata" precedentemente selezionata è "Realizzazione e gestione di opera pubblica ovvero organizzazione e gestione di servizio di interesse generale tramite PPP (Art.4, c.2, lett.c)".

⁽³⁸⁾ Compilare il campo se "Tipo di controllo" è stato selezionato elemento diverso da "nessuno".

⁽³⁹⁾ La compilazione del campo non è richiesta per le società in liquidazione, per quelle soggette a procedure concorsuali e per i GAL.

⁽⁴⁰⁾ Campo obbligatorio se per "Esito della revisione periodica" è stato selezionato "Razionalizzazione".

⁽⁴¹⁾ Nel campo l'Amministrazione deve specificare se nel provvedimento di revisione straordinaria, adottato ai sensi dell'art. 24 del TUSP, era stato indicato l'esito "Cessione a titolo oneroso". La compilazione non è richiesta se la società è in liquidazione, è soggetta a procedura concorsuale, è un GAL o nel caso in cui nel campo "Attività svolta dalla partecipata" sia stato selezionato "Coordinamento e attuazione patti territoriali e contratti d'area ex delibera CIPE 21/03/1997 (Art. 26, c.7) oppure "Gestione delle case da gioco – società già costituita e autorizzata alla data del 23/09/2016 (art. 26, c. 12 sexies)".

⁽⁴²⁾ Nel campo l'Amministrazione deve dichiarare se la misura di cessione a titolo oneroso non è stata attuata ai sensi dell'art. 24, comma 5-bis. Il campo va compilato nel caso in cui la risposta al campo precedente "Dichiarazione di Cessione a titolo oneroso in Revisione straordinaria" sia Sì.

§ Nuovo campo rispetto alla rilevazione precedente.

* Campo con compilazione facoltativa.

5. TRENTINO RISCOSSIONI SPA

DATI ANAGRAFICI DELLA PARTECIPATA	
NOME DEL CAMPO	Indicazioni per la compilazione
Codice Fiscale	02002380224
Denominazione	Trentino Riscossioni S.p.A.
Data di costituzione della partecipata	01/12/2006
Forma giuridica	Società per azioni
Tipo di fondazione	Scegliere un elemento.
Altra forma giuridica	
Stato di attività della partecipata	attiva
Data di inizio della procedura ⁽¹⁾	
Società con azioni quotate in mercati regolamentati ⁽²⁾	No
Società che ha emesso strumenti finanziari quotati in mercati regolamentati (ex TUSP) ⁽²⁾	No
La società è un GAL ⁽²⁾	No

⁽⁴³⁾ Compilare solo se nel campo "stato di attività della partecipata" è stato indicato che sono in corso procedure di liquidazione oppure procedure concorsuali.

⁽⁴⁴⁾ Nell'applicativo le società con azioni quotate e quelle emittenti strumenti finanziari quotati in mercati regolamentati ("società quotate ex TUSP") e i Gruppi di Azione Locale (GAL) sono individuati mediante elenchi ufficiali.

SEDE LEGALE DELLA PARTECIPATA	
NOME DEL CAMPO	Indicazioni per la compilazione
Stato	Scegliere un elemento.
Provincia	Trento
Comune	Trento
CAP*	38122
Indirizzo*	Via Aconcio 6
Telefono*	0461/495579
FAX*	0461/495510
Email*	trentinoriscossionispa@pec.provincia.tn.it

*campo con compilazione facoltativa

SETTORE DI ATTIVITÀ DELLA PARTECIPATA	
Indicare il settore ATECO rappresentativo dell'attività svolta. Nel caso in cui i settori siano più di uno, indicarli in ordine decrescente di importanza. Non è più richiesto indicare il peso di ciascuna attività.	
La lista dei codici Ateco è disponibile al link http://www.istat.it/it/strumenti/definizioni-e-classificazioni/ateco-2007	
NOME DEL CAMPO	Indicazioni per la compilazione
Attività 1	82.99.1
Attività 2	
Attività 3	
Attività 4	

ULTERIORI INFORMAZIONI SULLA PARTECIPATA*

NOME DEL CAMPO	Indicazioni per la compilazione
Società in house	si
Previsione nello statuto di limiti sul fatturato ⁽³⁾	no
Società contenuta nell'allegato A al D.Lgs. n. 175/2016	No
Società a partecipazione pubblica di diritto singolare (art.1, c. 4, lett. A) #	si
Riferimento normativo società di diritto singolare ⁽³⁾	art. 34 Legge Provinciale 16/06/2006 n. 3
La società adotta un sistema di contabilità analitica e separata per attività? §	no
Specificare se la disciplina applicata è stata dettata da:§	Scegliere un elemento.
Società esclusa dall'applicazione dell'art. 4 con DPCM (art. 4, c. 9)	no
Società esclusa dall'applicazione dell'art. 4 con provvedimento del Presidente della Regione o delle Prov. Autonome (art. 4, c. 9)	no
Riferimento normativo atto esclusione ⁽⁴⁾	

* La compilazione della Sezione "Ulteriori Informazioni sulla partecipata" non è richiesta per "società quotate ex TUSP", se la società è un GAL oppure se lo stato di attività della società è "in liquidazione" o "soggetta a procedure concorsuali".

⁽⁴⁵⁾ Compilare il campo solo se nel campo precedente è stato scelto "sì"

⁽⁴⁶⁾ Compilare il campo solo se in uno dei campi precedenti è stato scelto "sì"

#Per la nozione giuridica di "società a partecipazione pubblica di diritto singolare" di cui all'art. 1, comma 4, del TUSP, si veda l'orientamento della Struttura di monitoraggio disponibile sul sito del DT al seguente link:

http://www.dt.tesoro.it/export/sites/sitodt/modules/documenti_it/patrimonio_pubblico/patrimonio_pa/Orientamento_del_18_novembre_2019_xSocietx_a_partecipazione_pubblica_di_diritto_singolarex.pdf

§ Nuovo campo rispetto alla rilevazione precedente.

DATI DI BILANCIO PER LA VERIFICA TUSP*

NOME DEL CAMPO	Anno 2020
Tipologia di attività svolta	Attività produttive di beni e servizi
Numero medio di dipendenti	48
Numero dei componenti dell'organo di amministrazione	5
Compenso dei componenti dell'organo di amministrazione	68074
Numero dei componenti dell'organo di controllo	3
Compenso dei componenti dell'organo di controllo	29100

NOME DEL CAMPO	2020	2019	2018	2017	2016
Approvazione bilancio	sì	sì	sì	sì	sì
Risultato d'esercizio	405.244	368.974	482.739	235.574	315.900

* La compilazione della Sezione "Dati di bilancio per la verifica TUSP" non è richiesta per le "società quotate ex TUSP", se lo stato di attività della società è "in liquidazione" o "soggetta a procedure concorsuali".

ATTENZIONE: l'applicativo richiede la compilazione esclusivamente di una delle seguenti quattro sotto-sezioni di "DATI DI BILANCIO PER LA VERIFICA TUSP".

1. Attività produttive di beni e servizi o Distretti tecnologici

Compilare la seguente sotto-sezione se la "Tipologia di attività svolta" dalla partecipata è: "Attività produttive di beni e servizi" o "Attività di promozione e sviluppo di progetti di ricerca finanziati (Distretti tecnologici)".

NOME DEL CAMPO	2020	2019	2018
A1) Ricavi delle vendite e delle prestazioni	3.706.693	4.205.939	4.011.014
A5) Altri Ricavi e Proventi	1.515.010	2.455.473	1.716.633
di cui Contributi in conto esercizio	0	0	0

2. Attività di Holding

Compilare la seguente sotto-sezione se la "Tipologia di attività svolta" dalla partecipata è: "Attività consistenti nell'assunzione di partecipazioni in società esercenti attività diverse da quella creditizia e finanziaria (Holding)".

NOME DEL CAMPO	2020	2019	2018
A1) Ricavi delle vendite e delle prestazioni			
A5) Altri Ricavi e Proventi			
di cui Contributi in conto esercizio			
C15) Proventi da partecipazioni			
C16) Altri proventi finanziari			
C17 bis) Utili e perdite su cambi			
D18 a) Rettifiche di valore di attività finanziarie - Rivalutazioni di partecipazioni			

3. Attività bancarie e finanziarie

Compilare la seguente sotto-sezione se la “*Tipologia di attività svolta*” dalla partecipata è: “**Attività bancarie e finanziarie**”.

NOME DEL CAMPO	2020	2019	2018
Interessi attivi e proventi assimilati			
Commissioni attive			

4. Attività assicurative

Compilare la seguente sotto-sezione se la “*Tipologia di attività svolta*” dalla partecipata è: “**Attività assicurative**”.

NOME DEL CAMPO	2020	2019	2018
I.1 Conto Tecnico dei rami danni - Premi di competenza, al netto delle cessioni in riassicurazione			
I.3 Conto Tecnico dei rami danni - Altri proventi tecnici, al netto delle cessioni in riassicurazione			
II.1 Conto Tecnico dei rami vita - Premi dell'esercizio, al netto delle cessioni in riassicurazione			
II.4 Conto Tecnico dei rami vita - Altri proventi tecnici, al netto delle cessioni in riassicurazione			

QUOTA DI POSSESSO (quota diretta e/o indiretta)

NOME DEL CAMPO	Indicazioni per la compilazione
Tipologia di Partecipazione	Partecipazione diretta
Quota diretta ⁽⁵⁾	0,0615%
Codice Fiscale Tramite ⁽⁶⁾	
Denominazione Tramite (organismo) ⁽⁶⁾	
Quota detenuta dalla Tramite nella società ⁽⁷⁾	

⁽⁴⁷⁾ Se la partecipazione è diretta o sia diretta che indiretta, inserire la quota detenuta direttamente dall'Amministrazione nella società.

⁽⁴⁸⁾ Compilare se per “Tipologia di Partecipazione” è stato indicato “Partecipazione Indiretta” o “Partecipazione diretta e indiretta”. Inserire CF e denominazione dell'ultima tramite attraverso la quale la società è indirettamente partecipata dall'Amministrazione.

⁽⁴⁹⁾ Inserire la quota di partecipazione che la “tramite” detiene nella società.

QUOTA DI POSSESSO – TIPO DI CONTROLLO

NOME DEL CAMPO	Indicazioni per la compilazione
Tipo di controllo	controllo analogo congiunto

INFORMAZIONI ED ESITO PER LA RAZIONALIZZAZIONE

NOME DEL CAMPO	Indicazioni per la compilazione
Partecipazione ancora detenuta alla data di adozione del provvedimento	Si

Se la partecipazione è ancora detenuta alla data di adozione del provvedimento continuare con la compilazione dei campi di seguito riportati. Altrimenti, se la partecipazione non è più detenuta alla data di adozione del provvedimento, deve essere compilata la scheda “Partecipazione non più detenuta” in base alla tipologia della razionalizzazione realizzata.

Società controllata da una quotata	No
CF della società quotata controllante ⁽⁸⁾	
Denominazione della società quotata controllante ⁽⁸⁾	
La partecipata svolge un'attività di produzione di beni e servizi a favore dell'Amministrazione?	Si
Attività svolta dalla Partecipata	produzione di un servizio di interesse generale (Art. 4, c. 2, lett. a)
Descrizione dell'attività	Servizio di riscossione e accertamento delle entrate
Quota % di partecipazione detenuta dal soggetto privato ⁽⁹⁾	
Svolgimento di attività analoghe a quelle svolte da altre società (art.20, c.2 lett.c)	no
Necessità di contenimento dei costi di funzionamento (art.20, c.2 lett.f)	no
Necessita di aggregazione di società (art.20, c.2 lett.g)	no
L'Amministrazione ha fissato, con proprio provvedimento, obiettivi specifici sui costi di funzionamento della partecipata? (art.19, c, 5) ⁽¹⁰⁾	no
Esito della revisione periodica ⁽¹¹⁾	mantenimento senza interventi
Modalità (razionalizzazione) ⁽¹²⁾	Scegliere un elemento.
Termine previsto per la razionalizzazione ⁽¹²⁾	
Dichiarazione di Cessione a titolo oneroso in Revisione straordinaria ⁽¹³⁾ §	Scegliere un elemento.
Applicazione dell'art. 24, comma 5-bis ⁽¹⁴⁾ §	Scegliere un elemento.
Note*	Le misure di contenimento dei costi di funzionamento sono adottate dall'azionista pubblico di maggioranza, Provincia autonoma di Trento

⁽⁵⁰⁾ Compilare il campo solo se nel campo “Società controllata da una quotata” è stato scelto “sì”.

⁽⁵¹⁾ Compilare il campo se “Attività svolta dalla Partecipata” precedentemente selezionata è “Realizzazione e gestione di opera pubblica ovvero organizzazione e gestione di servizio di interesse generale tramite PPP (Art.4, c.2, lett.c)”.

⁽⁵²⁾ Compilare il campo se “Tipo di controllo” è stato selezionato elemento diverso da “nessuno”.

⁽⁵³⁾ La compilazione del campo non è richiesta per le società in liquidazione, per quelle soggette a procedure concorsuali e per i GAL.

⁽⁵⁴⁾ Campo obbligatorio se per “Esito della revisione periodica” è stato selezionato “Razionalizzazione”.

⁽⁵⁵⁾ Nel campo l'Amministrazione deve specificare se nel provvedimento di revisione straordinaria, adottato ai sensi dell'art. 24 del TUSP, era stato indicato l'esito "Cessione a titolo oneroso". La compilazione non è richiesta se la società è in liquidazione, è soggetta a procedura concorsuale, è un GAL o nel caso in cui nel campo "Attività svolta dalla partecipata" sia stato selezionato "Coordinamento e attuazione patti territoriali e contratti d'area ex delibera CIPE 21/03/1997 (Art. 26, c.7) oppure "Gestione delle case da gioco – società già costituita e autorizzata alla data del 23/09/2016 (art. 26, c. 12 sexies)".

⁽⁵⁶⁾ Nel campo l'Amministrazione deve dichiarare se la misura di cessione a titolo oneroso non è stata attuata ai sensi dell'art. 24, comma 5-bis. Il campo va compilato nel caso in cui la risposta al campo precedente "Dichiarazione di Cessione a titolo oneroso in Revisione straordinaria" sia Sì.

§ Nuovo campo rispetto alla rilevazione precedente.

* Campo con compilazione facoltativa.

6. TRENTINO TRASPORTI SPA

DATI ANAGRAFICI DELLA PARTECIPATA	
NOME DEL CAMPO	Indicazioni per la compilazione
Codice Fiscale	01807370224
Denominazione	TRENTINO TRASPORTI S.P.A.
Data di costituzione della partecipata	2002
Forma giuridica	Società per azioni
Tipo di fondazione	Scegliere un elemento.
Altra forma giuridica	
Stato di attività della partecipata	attiva
Data di inizio della procedura ⁽¹⁾	
Società con azioni quotate in mercati regolamentati ⁽²⁾	
Società che ha emesso strumenti finanziari quotati in mercati regolamentati (ex TUSP) ⁽²⁾	
La società è un GAL ⁽²⁾	

⁽⁵⁷⁾ Compilare solo se nel campo “stato di attività della partecipata” è stato indicato che sono in corso procedure di liquidazione oppure procedure concorsuali.

⁽⁵⁸⁾ Nell’applicativo le società con azioni quotate e quelle emittenti strumenti finanziari quotati in mercati regolamentati (“società quotate ex TUSP”) e i Gruppi di Azione Locale (GAL) sono individuati mediante elenchi ufficiali.

SEDE LEGALE DELLA PARTECIPATA	
NOME DEL CAMPO	Indicazioni per la compilazione
Stato	Italia
Provincia	TN
Comune	TRENTO
CAP*	38121
Indirizzo*	VIA INNSBRUCK, 65
Telefono*	0461.031000
FAX*	0461.031207
Email*	info@trentinotrasporti.it

*campo con compilazione facoltativa

SETTORE DI ATTIVITÀ DELLA PARTECIPATA	
Indicare il settore ATECO rappresentativo dell’attività svolta. Nel caso in cui i settori siano più di uno, indicarli in ordine decrescente di importanza. Non è più richiesto indicare il peso di ciascuna attività.	
La lista dei codici Ateco è disponibile al link http://www.istat.it/it/strumenti/definizioni-e-classificazioni/ateco-2007	
NOME DEL CAMPO	Indicazioni per la compilazione
Attività 1	49.31 trasporto terrestre di passeggeri in aree urbane e suburbane
Attività 2	49.1 trasporto ferroviario di passeggeri (interurbano)
Attività 3	68.20.01 locazione immobiliare di beni propri o in leasing (affitto)
Attività 4	58.11 Edizione di libri

ULTERIORI INFORMAZIONI SULLA PARTECIPATA *

NOME DEL CAMPO	Indicazioni per la compilazione
Società in house	si
Previsione nello statuto di limiti sul fatturato ⁽³⁾	si
Società contenuta nell'allegato A al D.Lgs. n. 175/2016	no
Società a partecipazione pubblica di diritto singolare (art.1, c. 4, lett. A) #	no
Riferimento normativo società di diritto singolare ⁽³⁾	
La società adotta un sistema di contabilità analitica e separata per attività? §	si
Specificare se la disciplina applicata è stata dettata da: §	ART
Società esclusa dall'applicazione dell'art. 4 con DPCM (art. 4, c. 9)	no
Società esclusa dall'applicazione dell'art. 4 con provvedimento del Presidente della Regione o delle Prov. Autonome (art. 4, c. 9)	no
Riferimento normativo atto esclusione ⁽⁴⁾	

* La compilazione della Sezione "Ulteriori Informazioni sulla partecipata" non è richiesta per "società quotate ex TUSP", se la società è un GAL oppure se lo stato di attività della società è "in liquidazione" o "soggetta a procedure concorsuali".

⁽⁵⁹⁾ Compilare il campo solo se nel campo precedente è stato scelto "sì"

⁽⁶⁰⁾ Compilare il campo solo se in uno dei campi precedenti è stato scelto "sì"

Per la nozione giuridica di "società a partecipazione pubblica di diritto singolare" di cui all'art. 1, comma 4, del TUSP, si veda l'orientamento della Struttura di monitoraggio disponibile sul sito del DT al seguente link:

http://www.dt.tesoro.it/export/sites/sitodt/modules/documenti_it/patrimonio_pubblico/patrimonio_pa/Orientamento_del_18_novembre_2019_xSocietx_a_partecipazione_pubblica_di_diritto_singolarex.pdf

§ Nuovo campo rispetto alla rilevazione precedente.

DATI DI BILANCIO PER LA VERIFICA TUSP*

NOME DEL CAMPO	Anno 2020
Tipologia di attività svolta	Attività produttive di beni e servizi
Numero medio di dipendenti	1309
Numero dei componenti dell'organo di amministrazione	5
Compenso dei componenti dell'organo di amministrazione	141.595
Numero dei componenti dell'organo di controllo	3 Collegio Sindacale (+2 sindaci supplenti) + 1 società revisione
Compenso dei componenti dell'organo di controllo	49.393

NOME DEL CAMPO	2020	2019	2018	2017	2016
Approvazione bilancio	sì	sì	sì	sì	sì
Risultato d'esercizio	+8.437	+6.669	+82.402	+190.598	+126.206

* La compilazione della Sezione "Dati di bilancio per la verifica TUSP" non è richiesta per le "società quotate ex TUSP", se lo stato di attività della società è "in liquidazione" o "soggetta a procedure concorsuali".

ATTENZIONE: l'applicativo richiede la compilazione esclusivamente di una delle seguenti quattro sotto-sezioni di "DATI DI BILANCIO PER LA VERIFICA TUSP".

1. Attività produttive di beni e servizi o Distretti tecnologici

Compilare la seguente sotto-sezione se la "Tipologia di attività svolta" dalla partecipata è: "Attività produttive di beni e servizi" o "Attività di promozione e sviluppo di progetti di ricerca finanziati (Distretti tecnologici)".

NOME DEL CAMPO	2020	2019	2018
A1) Ricavi delle vendite e delle prestazioni	9.672.705	16.465.024	16.594.937
A5) Altri Ricavi e Proventi	90.821.036	95.467.832	91.227.764
di cui Contributi in conto esercizio	88.519.981	92.511.015	87.903.124

2. Attività di Holding

Compilare la seguente sotto-sezione se la "Tipologia di attività svolta" dalla partecipata è: "Attività consistenti nell'assunzione di partecipazioni in società esercenti attività diverse da quella creditizia e finanziaria (Holding)".

NOME DEL CAMPO	2020	2019	2018
A1) Ricavi delle vendite e delle prestazioni			
A5) Altri Ricavi e Proventi			
di cui Contributi in conto esercizio			
C15) Proventi da partecipazioni			
C16) Altri proventi finanziari			
C17 bis) Utili e perdite su cambi			
D18 a) Rettifiche di valore di attività finanziarie - Rivalutazioni di partecipazioni			

3. Attività bancarie e finanziarie

Compilare la seguente sotto-sezione se la "Tipologia di attività svolta" dalla partecipata è: "**Attività bancarie e finanziarie**".

NOME DEL CAMPO	2020	2019	2018
Interessi attivi e proventi assimilati			
Commissioni attive			

4. Attività assicurative

Compilare la seguente sotto-sezione se la "Tipologia di attività svolta" dalla partecipata è: "**Attività assicurative**".

NOME DEL CAMPO	2020	2019	2018
I.1 Conto Tecnico dei rami danni - Premi di competenza, al netto delle cessioni in riassicurazione			
I.3 Conto Tecnico dei rami danni - Altri proventi tecnici, al netto delle cessioni in riassicurazione			
II.1 Conto Tecnico dei rami vita - Premi dell'esercizio, al netto delle cessioni in riassicurazione			
II.4 Conto Tecnico dei rami vita - Altri proventi tecnici, al netto delle cessioni in riassicurazione			

QUOTA DI POSSESSO (quota diretta e/o indiretta)

NOME DEL CAMPO	Indicazioni per la compilazione
Tipologia di Partecipazione	Partecipazione diretta
Quota diretta ⁽⁵⁾	0,02436%
Codice Fiscale Tramite ⁽⁶⁾	
Denominazione Tramite (organismo) ⁽⁶⁾	
Quota detenuta dalla Tramite nella società ⁽⁷⁾	

⁽⁶¹⁾ Se la partecipazione è diretta o sia diretta che indiretta, inserire la quota detenuta direttamente dall'Amministrazione nella società.

⁽⁶²⁾ Compilare se per "Tipologia di Partecipazione" è stato indicato "Partecipazione Indiretta" o "Partecipazione diretta e indiretta". Inserire CF e denominazione dell'ultima tramite attraverso la quale la società è indirettamente partecipata dall'Amministrazione.

⁽⁶³⁾ Inserire la quota di partecipazione che la "tramite" detiene nella società.

QUOTA DI POSSESSO – TIPO DI CONTROLLO

NOME DEL CAMPO	Indicazioni per la compilazione
Tipo di controllo	controllo analogo congiunto

INFORMAZIONI ED ESITO PER LA RAZIONALIZZAZIONE

NOME DEL CAMPO	Indicazioni per la compilazione
Partecipazione ancora detenuta alla data di adozione del provvedimento	Si

Se la partecipazione è ancora detenuta alla data di adozione del provvedimento continuare con la compilazione dei campi di seguito riportati. Altrimenti, se la partecipazione non è più detenuta alla data di adozione del provvedimento, deve essere compilata la scheda "Partecipazione non più detenuta" in base alla tipologia della razionalizzazione realizzata.

Società controllata da una quotata	No
CF della società quotata controllante ⁽⁸⁾	
Denominazione della società quotata controllante ⁽⁸⁾	
La partecipata svolge un'attività di produzione di beni e servizi a favore dell'Amministrazione?	Si
Attività svolta dalla Partecipata	produzione di un servizio di interesse generale (Art. 4, c. 2, lett. a)
Descrizione dell'attività	costruzione ed esercizio linee ferroviarie, trasporti automobilistici
Quota % di partecipazione detenuta dal soggetto privato ⁽⁹⁾	
Svolgimento di attività analoghe a quelle svolte da altre società (art.20, c.2 lett.c)	no
Necessità di contenimento dei costi di funzionamento (art.20, c.2 lett.f)	no
Necessita di aggregazione di società (art.20, c.2 lett.g)	no
L'Amministrazione ha fissato, con proprio provvedimento, obiettivi specifici sui costi di funzionamento della partecipata? (art.19, c, 5) ⁽¹⁰⁾	no
Esito della revisione periodica ⁽¹¹⁾	mantenimento senza interventi
Modalità (razionalizzazione) ⁽¹²⁾	Scegliere un elemento.
Termine previsto per la razionalizzazione ⁽¹²⁾	
Dichiarazione di Cessione a titolo oneroso in Revisione straordinaria ⁽¹³⁾ §	Scegliere un elemento.
Applicazione dell'art. 24, comma 5-bis ⁽¹⁴⁾ §	Scegliere un elemento.

NOME DEL CAMPO	Indicazioni per la compilazione
Note*	Scopo della società Trentino trasporti S.p.A. è la gestione, manutenzione ed implementazione del patrimonio indisponibile funzionale ai servizi di trasporto pubblico su gomma e della linea ferroviaria Trento - Malé - Marilleva su mandato della Provincia Autonoma di Trento. In particolare si occupa della costruzione di linee ferroviarie e ogni altro sistema di trazione elettrica o meccanica, l'acquisto di materiale rotabile automobilistico e ferroviario e la manutenzione di quest'ultimo, la realizzazione di rimesse e la gestione di sistemi di infomobilità, la realizzazione e gestione di parcheggi intermodali. Dal momento che la partecipazione in Trentino Trasporti S.p.A. consente di prendere parte, sebbene in una posizione di socio di minoranza, alle scelte relative allo sviluppo delle infrastrutture di trasporto pubblico sul territorio amministrato, si ritiene che la partecipazione in esame sia necessaria per il perseguimento delle finalità istituzionali del Comune.

⁽⁶⁴⁾ Compilare il campo solo se nel campo "Società controllata da una quotata" è stato scelto "sì".

⁽⁶⁵⁾ Compilare il campo se "Attività svolta dalla Partecipata" precedentemente selezionata è "Realizzazione e gestione di opera pubblica ovvero organizzazione e gestione di servizio di interesse generale tramite PPP (Art.4, c.2, lett.c)".

⁽⁶⁶⁾ Compilare il campo se "Tipo di controllo" è stato selezionato elemento diverso da "nessuno".

⁽⁶⁷⁾ La compilazione del campo non è richiesta per le società in liquidazione, per quelle soggette a procedure concorsuali e per i GAL.

⁽⁶⁸⁾ Campo obbligatorio se per "Esito della revisione periodica" è stato selezionato "Razionalizzazione".

⁽⁶⁹⁾ Nel campo l'Amministrazione deve specificare se nel provvedimento di revisione straordinaria, adottato ai sensi dell'art. 24 del TUSP, era stato indicato l'esito "Cessione a titolo oneroso". La compilazione non è richiesta se la società è in liquidazione, è soggetta a procedura concorsuale, è un GAL o nel caso in cui nel campo "Attività svolta dalla partecipata" sia stato selezionato "Coordinamento e attuazione patti territoriali e contratti d'area ex delibera CIPE 21/03/1997 (Art. 26, c.7) oppure "Gestione delle case da gioco – società già costituita e autorizzata alla data del 23/09/2016 (art. 26, c. 12 sexies)".

⁽⁷⁰⁾ Nel campo l'Amministrazione deve dichiarare se la misura di cessione a titolo oneroso non è stata attuata ai sensi dell'art. 24, comma 5-bis. Il campo va compilato nel caso in cui la risposta al campo precedente "Dichiarazione di Cessione a titolo oneroso in Revisione straordinaria" sia Sì.

§ Nuovo campo rispetto alla rilevazione precedente.

* Campo con compilazione facoltativa.

7. ALTIPIANI VAL DI NON SPA

DATI ANAGRAFICI DELLA PARTECIPATA	
NOME DEL CAMPO	Indicazioni per la compilazione
Codice Fiscale	01447270222
Denominazione	ALTIPIANI VAL DI NON SPA
Data di costituzione della partecipata	1994
Forma giuridica	Società per azioni
Tipo di fondazione	Scegliere un elemento.
Altra forma giuridica	
Stato di attività della partecipata	Scegliere un elemento.
Data di inizio della procedura ⁽¹⁾	
Società con azioni quotate in mercati regolamentati ⁽²⁾	
Società che ha emesso strumenti finanziari quotati in mercati regolamentati (ex TUSP) ⁽²⁾	
La società è un GAL ⁽²⁾	

⁽⁷¹⁾ Compilare solo se nel campo "stato di attività della partecipata" è stato indicato che sono in corso procedure di liquidazione oppure procedure concorsuali.

⁽⁷²⁾ Nell'applicativo le società con azioni quotate e quelle emittenti strumenti finanziari quotati in mercati regolamentati ("società quotate ex TUSP") e i Gruppi di Azione Locale (GAL) sono individuati mediante elenchi ufficiali.

SEDE LEGALE DELLA PARTECIPATA	
NOME DEL CAMPO	Indicazioni per la compilazione
Stato	Italia
Provincia	TRENTO
Comune	CAVARENO
CAP*	38011
Indirizzo*	LOCALITA' CAMPI GOLF, 26
Telefono*	0471/632159
FAX*	
Email*	segreteria@joyvaldinonalps.it

*campo con compilazione facoltativa

SETTORE DI ATTIVITÀ DELLA PARTECIPATA	
Indicare il settore ATECO rappresentativo dell'attività svolta. Nel caso in cui i settori siano più di uno, indicarli in ordine decrescente di importanza. Non è più richiesto indicare il peso di ciascuna attività.	
La lista dei codici Ateco è disponibile al link http://www.istat.it/it/strumenti/definizioni-e-classificazioni/ateco-2007	
NOME DEL CAMPO	Indicazioni per la compilazione
Attività 1	49.39.01
Attività 2	77.21.09
Attività 3	
Attività 4	

ULTERIORI INFORMAZIONI SULLA PARTECIPATA *

NOME DEL CAMPO	Indicazioni per la compilazione
Società in house	no
Previsione nello statuto di limiti sul fatturato ⁽³⁾	no
Società contenuta nell'allegato A al D.Lgs. n. 175/2016	
Società a partecipazione pubblica di diritto singolare (art.1, c. 4, lett. A) #	no
Riferimento normativo società di diritto singolare ⁽³⁾	
La società adotta un sistema di contabilità analitica e separata per attività? §	no
Specificare se la disciplina applicata è stata dettata da: §	Scegliere un elemento.
Società esclusa dall'applicazione dell'art. 4 con DPCM (art. 4, c. 9)	no
Società esclusa dall'applicazione dell'art. 4 con provvedimento del Presidente della Regione o delle Prov. Autonome (art. 4, c. 9)	no
Riferimento normativo atto esclusione ⁽⁴⁾	

* La compilazione della Sezione "Ulteriori Informazioni sulla partecipata" non è richiesta per "società quotate ex TUSP", se la società è un GAL oppure se lo stato di attività della società è "in liquidazione" o "soggetta a procedure concorsuali".

⁽⁷³⁾ Compilare il campo solo se nel campo precedente è stato scelto "sì"

⁽⁷⁴⁾ Compilare il campo solo se in uno dei campi precedenti è stato scelto "sì"

Per la nozione giuridica di "società a partecipazione pubblica di diritto singolare" di cui all'art. 1, comma 4, del TUSP, si veda l'orientamento della Struttura di monitoraggio disponibile sul sito del DT al seguente link:

http://www.dt.tesoro.it/export/sites/sitodt/modules/documenti_it/patrimonio_pubblico/patrimonio_pa/Orientamento_del_18_novembre_2019_xSocietx_a_partecipazione_pubblica_di_diritto_singolarex.pdf

§ Nuovo campo rispetto alla rilevazione precedente.

DATI DI BILANCIO PER LA VERIFICA TUSP*

NOME DEL CAMPO	Anno 2020
Tipologia di attività svolta	Attività produttive di beni e servizi
Numero medio di dipendenti	7
Numero dei componenti dell'organo di amministrazione	5
Compenso dei componenti dell'organo di amministrazione	12.000,00
Numero dei componenti dell'organo di controllo	3 effettivi + 2 supplenti
Compenso dei componenti dell'organo di controllo	12.000,00

NOME DEL CAMPO	2020	2019	2018	2017	2016
Approvazione bilancio	sì	sì	sì	sì	sì
Risultato d'esercizio	2.633	6.171	124	42.117	3.281

* La compilazione della Sezione "Dati di bilancio per la verifica TUSP" non è richiesta per le "società quotate ex TUSP", se lo stato di attività della società è "in liquidazione" o "soggetta a procedure concorsuali".

ATTENZIONE: l'applicativo richiede la compilazione esclusivamente di una delle seguenti quattro sotto-sezioni di "DATI DI BILANCIO PER LA VERIFICA TUSP".

1. Attività produttive di beni e servizi o Distretti tecnologici

Compilare la seguente sotto-sezione se la "Tipologia di attività svolta" dalla partecipata è: "Attività produttive di beni e servizi" o "Attività di promozione e sviluppo di progetti di ricerca finanziati (Distretti tecnologici)".

NOME DEL CAMPO	2020	2019	2018
A1) Ricavi delle vendite e delle prestazioni	457.737	394.080	414.256
A5) Altri Ricavi e Proventi	12.622	105.362	17.113
di cui Contributi in conto esercizio	231.001	205.040	191.318

2. Attività di Holding

Compilare la seguente sotto-sezione se la "Tipologia di attività svolta" dalla partecipata è: "Attività consistenti nell'assunzione di partecipazioni in società esercenti attività diverse da quella creditizia e finanziaria (Holding)".

NOME DEL CAMPO	2020	2019	2018
A1) Ricavi delle vendite e delle prestazioni			
A5) Altri Ricavi e Proventi			
di cui Contributi in conto esercizio			
C15) Proventi da partecipazioni			
C16) Altri proventi finanziari			
C17 bis) Utili e perdite su cambi			
D18 a) Rettifiche di valore di attività finanziarie - Rivalutazioni di partecipazioni			

3. Attività bancarie e finanziarie

Compilare la seguente sotto-sezione se la “Tipologia di attività svolta” dalla partecipata è: “Attività bancarie e finanziarie”.

NOME DEL CAMPO	2020	2019	2018
Interessi attivi e proventi assimilati			
Commissioni attive			

4. Attività assicurative

Compilare la seguente sotto-sezione se la “Tipologia di attività svolta” dalla partecipata è: “Attività assicurative”.

NOME DEL CAMPO	2020	2019	2018
I.1 Conto Tecnico dei rami danni - Premi di competenza, al netto delle cessioni in riassicurazione			
I.3 Conto Tecnico dei rami danni - Altri proventi tecnici, al netto delle cessioni in riassicurazione			
II.1 Conto Tecnico dei rami vita - Premi dell'esercizio, al netto delle cessioni in riassicurazione			
II.4 Conto Tecnico dei rami vita - Altri proventi tecnici, al netto delle cessioni in riassicurazione			

QUOTA DI POSSESSO (quota diretta e/o indiretta)

NOME DEL CAMPO	Indicazioni per la compilazione
Tipologia di Partecipazione	Partecipazione diretta
Quota diretta ⁽⁵⁾	26,34%
Codice Fiscale Tramite ⁽⁶⁾	
Denominazione Tramite (organismo) ⁽⁶⁾	
Quota detenuta dalla Tramite nella società ⁽⁷⁾	

⁽⁷⁵⁾ Se la partecipazione è diretta o sia diretta che indiretta, inserire la quota detenuta direttamente dall'Amministrazione nella società.

⁽⁷⁶⁾ Compilare se per “Tipologia di Partecipazione” è stato indicato “Partecipazione Indiretta” o “Partecipazione diretta e indiretta”. Inserire CF e denominazione dell'ultima tramite attraverso la quale la società è indirettamente partecipata dall'Amministrazione.

⁽⁷⁷⁾ Inserire la quota di partecipazione che la “tramite” detiene nella società.

QUOTA DI POSSESSO – TIPO DI CONTROLLO

NOME DEL CAMPO	Indicazioni per la compilazione
Tipo di controllo	nessuno

INFORMAZIONI ED ESITO PER LA RAZIONALIZZAZIONE

NOME DEL CAMPO	Indicazioni per la compilazione
Partecipazione ancora detenuta alla data di adozione del provvedimento	Si

Se la partecipazione è ancora detenuta alla data di adozione del provvedimento continuare con la compilazione dei campi di seguito riportati. Altrimenti, se la partecipazione non è più detenuta alla data di adozione del provvedimento, deve essere compilata la scheda "Partecipazione non più detenuta" in base alla tipologia della razionalizzazione realizzata.

Società controllata da una quotata	No
CF della società quotata controllante ⁽⁸⁾	
Denominazione della società quotata controllante ⁽⁸⁾	
La partecipata svolge un'attività di produzione di beni e servizi a favore dell'Amministrazione?	No
Attività svolta dalla Partecipata	produzione di un servizio di interesse generale (Art. 4, c. 2, lett. a)
Descrizione dell'attività	Realizzazione e gestione di impianti di trasporto a fune per la mobilità turistico – sportiva esercitati in aree montane (art. 4, comma 7)
Quota % di partecipazione detenuta dal soggetto privato ⁽⁹⁾	
Svolgimento di attività analoghe a quelle svolte da altre società (art.20, c.2 lett.c)	no
Necessità di contenimento dei costi di funzionamento (art.20, c.2 lett.f)	Scegliere un elemento.
Necessita di aggregazione di società (art.20, c.2 lett.g)	no
L'Amministrazione ha fissato, con proprio provvedimento, obiettivi specifici sui costi di funzionamento della partecipata? (art.19, c, 5) ⁽¹⁰⁾	Scegliere un elemento.
Esito della revisione periodica ⁽¹¹⁾	mantenimento senza interventi
Modalità (razionalizzazione) ⁽¹²⁾	Scegliere un elemento.
Termine previsto per la razionalizzazione ⁽¹²⁾	
Dichiarazione di Cessione a titolo oneroso in Revisione straordinaria ⁽¹³⁾ §	Scegliere un elemento.
Applicazione dell'art. 24, comma 5-bis ⁽¹⁴⁾ §	Scegliere un elemento.

NOME DEL CAMPO	Indicazioni per la compilazione
<p>Note*</p>	<p>Nel corso del 2018 è stato siglato l'accordo quadro tra la Provincia Autonoma di Trento, Trentino Sviluppo S.p.A., Altipiani Val di Non S.p.A. ed i Comuni di Ruffrè- Mendola, Cavareno, Fondo, Malosco, Predaia, Romeno, Ronzone, Sarnonico, Sfruz e Ton per il rilancio delle stazioni sciistiche della Predaia, della Mendola e del Monte Nock approvato dal Consiglio comunale di Predaia con deliberazione n. 34 del 24.07.2018.</p> <p>La Società si è impegnata non solo ad eseguire le opere di manutenzione straordinaria, rinnovamento ed implementazione sul sistema di innevamento artificiale della stazione sulle skiaree della Predaia e della Mendola, ma anche ad ammodernare l'impianto di innevamento a servizio della skiarea della Predaia e a realizzare investimenti finalizzati alle manutenzioni straordinarie sull'impianto di innevamento della skiarea della Mendola, nonché a realizzare investimenti di sviluppo per l'attività estiva.</p> <p>Nel dicembre 2019 la società Altipiani Val di Non Spa ha presentato il Piano di Sviluppo 2019-2023 della Joy Val di Non Alps, documento che prevede un piano di rilancio della Società contenente gli investimenti che la stessa intende effettuare nei prossimi 2/3 anni al fine di consentire un ulteriore sviluppo della propria attività nel caso in cui si rendessero disponibili le relative risorse.</p> <p>Nella proposta di Piano sono previsti tre distinte tipologie investimento e precisamente:</p> <p>1) investimenti correlati alla sicurezza degli impianti e delle revisioni, che non determinano di fatto alcun miglioramento in termini economici (aumento di ricavi o diminuzione di costi) rispetto allo stato dell'arte attuale, ma di fatto rappresentano degli investimenti necessari al mantenimento della continuità aziendale in sicurezza e in conformità alle normative nazionali e provinciali;</p> <p>2) investimenti correlati all'efficientamento delle strutture esistenti che determinano in primis la possibilità di una riduzione dei costi (di manutenzione, di approvvigionamento delle risorse, ecc.) ed in seconda battuta e a livello potenziale un incremento dei ricavi in caso di situazioni estreme o non usuali (si pensi al caso di condizioni meteorologiche avverse per la produzione di neve artificiale, con un impianto di innevamento efficientato è possibile produrre neve o produrre meglio neve anche in tali condizioni);</p> <p>3) investimenti correlati allo sviluppo di ulteriori rami d'attività che producono maggiori ricavi sia direttamente per la società, ma anche per l'intero sistema turistico dei due ambiti - Alta Val di Non e Predaia - in seguito ad una produzione di un indotto che riveste un ruolo importantissimo tenuto conto della finalità economico/sociale oltretutto turistica degli impianti gestiti dalla società.</p>

⁽⁷⁸⁾ Compilare il campo solo se nel campo "Società controllata da una quotata" è stato scelto "sì".

⁽⁷⁹⁾ Compilare il campo se "Attività svolta dalla Partecipata" precedentemente selezionata è "Realizzazione e gestione di opera pubblica ovvero organizzazione e gestione di servizio di interesse generale tramite PPP (Art.4, c.2, lett.c)".

⁽⁸⁰⁾ Compilare il campo se "Tipo di controllo" è stato selezionato elemento diverso da "nessuno".

⁽⁸¹⁾ La compilazione del campo non è richiesta per le società in liquidazione, per quelle soggette a procedure concorsuali

e per i GAL.

- ⁽⁸²⁾ Campo obbligatorio se per “Esito della revisione periodica” è stato selezionato “Razionalizzazione”.
- ⁽⁸³⁾ Nel campo l’Amministrazione deve specificare se nel provvedimento di revisione straordinaria, adottato ai sensi dell’art. 24 del TUSP, era stato indicato l’esito “Cessione a titolo oneroso”. La compilazione non è richiesta se la società è in liquidazione, è soggetta a procedura concorsuale, è un GAL o nel caso in cui nel campo “Attività svolta dalla partecipata” sia stato selezionato “Coordinamento e attuazione patti territoriali e contratti d'area ex delibera CIPE 21/03/1997 (Art. 26, c.7) oppure “Gestione delle case da gioco – società già costituita e autorizzata alla data del 23/09/2016 (art. 26, c. 12 sexies)”.
- ⁽⁸⁴⁾ Nel campo l’Amministrazione deve dichiarare se la misura di cessione a titolo oneroso non è stata attuata ai sensi dell’art. 24, comma 5-bis. Il campo va compilato nel caso in cui la risposta al campo precedente “Dichiarazione di Cessione a titolo oneroso in Revisione straordinaria” sia Sì.

§ Nuovo campo rispetto alla rilevazione precedente.

* Campo con compilazione facoltativa.

8. B.E.L. COREDO SPA

DATI ANAGRAFICI DELLA PARTECIPATA	
NOME DEL CAMPO	Indicazioni per la compilazione
Codice Fiscale	01920730221
Denominazione	B.E.L. COREDO S.P.A.
Data di costituzione della partecipata	2005
Forma giuridica	Società per azioni
Tipo di fondazione	Scegliere un elemento.
Altra forma giuridica	
Stato di attività della partecipata	attiva
Data di inizio della procedura ⁽¹⁾	
Società con azioni quotate in mercati regolamentati ⁽²⁾	
Società che ha emesso strumenti finanziari quotati in mercati regolamentati (ex TUSP) ⁽²⁾	
La società è un GAL ⁽²⁾	

⁽⁸⁵⁾ Compilare solo se nel campo "stato di attività della partecipata" è stato indicato che sono in corso procedure di liquidazione oppure procedure concorsuali.

⁽⁸⁶⁾ Nell'applicativo le società con azioni quotate e quelle emittenti strumenti finanziari quotati in mercati regolamentati ("società quotate ex TUSP") e i Gruppi di Azione Locale (GAL) sono individuati mediante elenchi ufficiali.

SEDE LEGALE DELLA PARTECIPATA	
NOME DEL CAMPO	Indicazioni per la compilazione
Stato	Italia
Provincia	TRENTO
Comune	PREDAIA
CAP*	38012
Indirizzo*	VIA D.L. GUETTI, 14
Telefono*	0463 - 536603
FAX*	0463-389579
Email*	amministrazione@belcoredo.it

*campo con compilazione facoltativa

SETTORE DI ATTIVITÀ DELLA PARTECIPATA	
Indicare il settore ATECO rappresentativo dell'attività svolta. Nel caso in cui i settori siano più di uno, indicarli in ordine decrescente di importanza. Non è più richiesto indicare il peso di ciascuna attività.	
La lista dei codici Ateco è disponibile al link http://www.istat.it/it/strumenti/definizioni-e-classificazioni/ateco-2007	
NOME DEL CAMPO	Indicazioni per la compilazione
Attività 1	35.300 FORNITURA VAPORE E ARIA COND.
Attività 2	
Attività 3	
Attività 4	

ULTERIORI INFORMAZIONI SULLA PARTECIPATA*

NOME DEL CAMPO	Indicazioni per la compilazione
Società in house	no
Previsione nello statuto di limiti sul fatturato ⁽³⁾	Scegliere un elemento.
Società contenuta nell'allegato A al D.Lgs. n. 175/2016	no
Società a partecipazione pubblica di diritto singolare (art.1, c. 4, lett. A) #	no
Riferimento normativo società di diritto singolare ⁽³⁾	
La società adotta un sistema di contabilità analitica e separata per attività? §	no
Specificare se la disciplina applicata è stata dettata da: §	Scegliere un elemento.
Società esclusa dall'applicazione dell'art. 4 con DPCM (art. 4, c. 9)	no
Società esclusa dall'applicazione dell'art. 4 con provvedimento del Presidente della Regione o delle Prov. Autonome (art. 4, c. 9)	no
Riferimento normativo atto esclusione ⁽⁴⁾	

* La compilazione della Sezione "Ulteriori Informazioni sulla partecipata" non è richiesta per "società quotate ex TUSP", se la società è un GAL oppure se lo stato di attività della società è "in liquidazione" o "soggetta a procedure concorsuali".

⁽⁸⁷⁾ Compilare il campo solo se nel campo precedente è stato scelto "sì"

⁽⁸⁸⁾ Compilare il campo solo se in uno dei campi precedenti è stato scelto "sì"

Per la nozione giuridica di "società a partecipazione pubblica di diritto singolare" di cui all'art. 1, comma 4, del TUSP, si veda l'orientamento della Struttura di monitoraggio disponibile sul sito del DT al seguente link:

http://www.dt.tesoro.it/export/sites/sitodt/modules/documenti_it/patrimonio_pubblico/patrimonio_pa/Orientamento_del_18_novembre_2019_xSocietx_a_partecipazione_pubblica_di_diritto_singolarex.pdf

§ Nuovo campo rispetto alla rilevazione precedente.

DATI DI BILANCIO PER LA VERIFICA TUSP*

NOME DEL CAMPO	Anno 2020
Tipologia di attività svolta	Attività produttive di beni e servizi
Numero medio di dipendenti	1
Numero dei componenti dell'organo di amministrazione	1
Compenso dei componenti dell'organo di amministrazione	
Numero dei componenti dell'organo di controllo	3
Compenso dei componenti dell'organo di controllo	

NOME DEL CAMPO	2020	2019	2018	2017	2016
Approvazione bilancio	sì	sì	sì	sì	sì
Risultato d'esercizio	(46.750)	(12.324)	1.530.211	(1.214.965)	(307.736)

* La compilazione della Sezione "Dati di bilancio per la verifica TUSP" non è richiesta per le "società quotate ex TUSP", se lo stato di attività della società è "in liquidazione" o "soggetta a procedure concorsuali".

ATTENZIONE: l'applicativo richiede la compilazione esclusivamente di una delle seguenti quattro sotto-sezioni di "DATI DI BILANCIO PER LA VERIFICA TUSP".

1. Attività produttive di beni e servizi o Distretti tecnologici

Compilare la seguente sotto-sezione se la "Tipologia di attività svolta" dalla partecipata è: "Attività produttive di beni e servizi" o "Attività di promozione e sviluppo di progetti di ricerca finanziati (Distretti tecnologici)".

NOME DEL CAMPO	2020	2019	2018
A1) Ricavi delle vendite e delle prestazioni	435.219	460.279	475.776
A5) Altri Ricavi e Proventi	93.448	69.393	1.705.669
di cui Contributi in conto esercizio	57.920	57.920	57.920

2. Attività di Holding

Compilare la seguente sotto-sezione se la "Tipologia di attività svolta" dalla partecipata è: "Attività consistenti nell'assunzione di partecipazioni in società esercenti attività diverse da quella creditizia e finanziaria (Holding)".

NOME DEL CAMPO	2020	2019	2018
A1) Ricavi delle vendite e delle prestazioni			
A5) Altri Ricavi e Proventi			
di cui Contributi in conto esercizio			
C15) Proventi da partecipazioni			
C16) Altri proventi finanziari			
C17 bis) Utili e perdite su cambi			
D18 a) Rettifiche di valore di attività finanziarie - Rivalutazioni di partecipazioni			

3. Attività bancarie e finanziarie

Compilare la seguente sotto-sezione se la “Tipologia di attività svolta” dalla partecipata è: “Attività bancarie e finanziarie”.

NOME DEL CAMPO	2020	2019	2018
Interessi attivi e proventi assimilati			
Commissioni attive			

4. Attività assicurative

Compilare la seguente sotto-sezione se la “Tipologia di attività svolta” dalla partecipata è: “Attività assicurative”.

NOME DEL CAMPO	2020	2019	2018
I.1 Conto Tecnico dei rami danni - Premi di competenza, al netto delle cessioni in riassicurazione			
I.3 Conto Tecnico dei rami danni - Altri proventi tecnici, al netto delle cessioni in riassicurazione			
II.1 Conto Tecnico dei rami vita - Premi dell'esercizio, al netto delle cessioni in riassicurazione			
II.4 Conto Tecnico dei rami vita - Altri proventi tecnici, al netto delle cessioni in riassicurazione			

QUOTA DI POSSESSO (quota diretta e/o indiretta)

NOME DEL CAMPO	Indicazioni per la compilazione
Tipologia di Partecipazione	Partecipazione diretta
Quota diretta ⁽⁵⁾	28,24%
Codice Fiscale Tramite ⁽⁶⁾	
Denominazione Tramite (organismo) ⁽⁶⁾	
Quota detenuta dalla Tramite nella società ⁽⁷⁾	

⁽⁸⁹⁾ Se la partecipazione è diretta o sia diretta che indiretta, inserire la quota detenuta direttamente dall'Amministrazione nella società.

⁽⁹⁰⁾ Compilare se per “Tipologia di Partecipazione” è stato indicato “Partecipazione Indiretta” o “Partecipazione diretta e indiretta”. Inserire CF e denominazione dell'ultima tramite attraverso la quale la società è indirettamente partecipata dall'Amministrazione.

⁽⁹¹⁾ Inserire la quota di partecipazione che la “tramite” detiene nella società.

QUOTA DI POSSESSO – TIPO DI CONTROLLO

NOME DEL CAMPO	Indicazioni per la compilazione
Tipo di controllo	nessuno

INFORMAZIONI ED ESITO PER LA RAZIONALIZZAZIONE

NOME DEL CAMPO	Indicazioni per la compilazione
Partecipazione ancora detenuta alla data di adozione del provvedimento	Si

Se la partecipazione è ancora detenuta alla data di adozione del provvedimento continuare con la compilazione dei campi di seguito riportati. Altrimenti, se la partecipazione non è più detenuta alla data di adozione del provvedimento, deve essere compilata la scheda "Partecipazione non più detenuta" in base alla tipologia della razionalizzazione realizzata.

Società controllata da una quotata	No
CF della società quotata controllante ⁽⁸⁾	
Denominazione della società quotata controllante ⁽⁸⁾	
La partecipata svolge un'attività di produzione di beni e servizi a favore dell'Amministrazione?	Si
Attività svolta dalla Partecipata	produzione di energia da fonti rinnovabili (art. 4, c. 7)
Descrizione dell'attività	gestione di impianti di teleriscaldamento per la distribuzione di calore ad utenze pubbliche e private
Quota % di partecipazione detenuta dal soggetto privato ⁽⁹⁾	
Svolgimento di attività analoghe a quelle svolte da altre società (art.20, c.2 lett.c)	no
Necessità di contenimento dei costi di funzionamento (art.20, c.2 lett.f)	no
Necessita di aggregazione di società (art.20, c.2 lett.g)	no
L'Amministrazione ha fissato, con proprio provvedimento, obiettivi specifici sui costi di funzionamento della partecipata? (art.19, c, 5) ⁽¹⁰⁾	Scegliere un elemento.
Esito della revisione periodica ⁽¹¹⁾	razionalizzazione
Modalità (razionalizzazione) ⁽¹²⁾	mantenimento della partecipazione con azioni di razionalizzazione della società
Termine previsto per la razionalizzazione ⁽¹²⁾	2022
Dichiarazione di Cessione a titolo oneroso in Revisione straordinaria ⁽¹³⁾ §	Si
Applicazione dell'art. 24, comma 5-bis ⁽¹⁴⁾ §	Si

NOME DEL CAMPO	Indicazioni per la compilazione
<p>Note*</p>	<p>È stata esperita nel 2017 una prima asta che è andata deserta assumendo a valore il patrimonio netto al 30.06.2016. Tale valore ha subito delle modifiche a seguito degli eventi aziendali che di seguito si riassumono.</p> <p>Il risultato netto accertato al 30.06.2017 risulta negativo per Euro 1.214.965 ha determinato una conseguente riduzione del patrimonio netto che assume quindi un valore negativo pari ad Euro 679.878,00. In data 30.10.2017 la società ha sottoscritto un accordo di ristrutturazione ex art. 182 bis con tutto il ceto bancario e i creditori, con una percentuale complessiva di adesione del 95,82%, nel quale si prevedono manovre di stralcio e di dilazione sulle posizioni debitorie. L'accordo che prevede la ristrutturazione dell'Azienda e un ammontare di rimborso dei debiti rimanenti compatibili i flussi di cassa generati dalla società è stato omologato dal tribunale di Trento il 12.02.2018.</p> <p>Con delibera n. 37 del 21.02.2019 è stato indetto un nuovo confronto concorrenziale per la cessione del pacchetto azionario assumendo a valore il patrimonio netto la 30.06.2018. Anche questa asta è andata deserta e con delibera n. 71 del 04.04.2019 è stato indetto un nuovo tentativo di vendita assumendo a base d'asta il valore del patrimonio netto al 30.06.2018 ridotto del 20%; anche in questo caso l'asta è andata deserta.</p> <p>Nel corso del 2021 è entrata nella compagine sociale la società Alto Garda Servizi SpA che prevede l'immissione nella Società B.E.L. Coredo di capitali finalizzati alla crescita attraverso il piano di investimenti previsti in Business Plan, da effettuarsi tanto sull'impianto per ridurre i costi di funzionamento, quanto sulla rete del teleriscaldamento per aumentare il numero di clienti allacciati e conseguentemente i ricavi. È inoltre previsto un investimento per la posa della rete di fibra ottica sfruttando la rete del teleriscaldamento.</p> <p>L'ingresso di AGS, oltre all'apporto di nuovo capitale, consentirà di mettere a frutto e mettere a disposizione il know how che la società ha acquisito nel tempo sia sulle reti che sulla manutenzione e gestione degli impianti e di ottenere economie di scala sull'acquisto della materia prima e sulla gestione dei fornitori.</p> <p>In considerazione dell'ingresso nel capitale sociale di Bel Coredo Spa di AGS S.p.A., azienda multiservizi, nonché Ente di Interesse Pubblico quale emittente di strumenti finanziari quotati in mercati regolamentati, il Comune intende promuovere un servizio (teleriscaldamento) ritenuto di interesse generale, attraverso l'implementazione della programmazione di futuri interventi di sviluppo ed ampliamento della rete presente sul territorio comunale.</p>

⁽⁹²⁾ Compilare il campo solo se nel campo "Società controllata da una quotata" è stato scelto "sì".

⁽⁹³⁾ Compilare il campo se "Attività svolta dalla Partecipata" precedentemente selezionata è "Realizzazione e gestione di opera pubblica ovvero organizzazione e gestione di servizio di interesse generale tramite PPP (Art.4, c.2, lett.c)".

⁽⁹⁴⁾ Compilare il campo se "Tipo di controllo" è stato selezionato elemento diverso da "nessuno".

⁽⁹⁵⁾ La compilazione del campo non è richiesta per le società in liquidazione, per quelle soggette a procedure concorsuali e per i GAL.

⁽⁹⁶⁾ Campo obbligatorio se per "Esito della revisione periodica" è stato selezionato "Razionalizzazione".

⁽⁹⁷⁾ Nel campo l'Amministrazione deve specificare se nel provvedimento di revisione straordinaria, adottato ai sensi dell'art. 24 del TUSP, era stato indicato l'esito "Cessione a titolo oneroso". La compilazione non è richiesta se la società è in liquidazione, è soggetta a procedura concorsuale, è un GAL o nel caso in cui nel campo "Attività svolta dalla partecipata" sia stato selezionato "Coordinamento e attuazione patti territoriali e contratti d'area ex delibera CIPE 21/03/1997 (Art. 26, c.7) oppure "Gestione delle case da gioco – società già costituita e autorizzata alla data del 23/09/2016 (art. 26, c. 12 sexies)".

⁽⁹⁸⁾ Nel campo l'Amministrazione deve dichiarare se la misura di cessione a titolo oneroso non è stata attuata ai sensi dell'art. 24, comma 5-bis. Il campo va compilato nel caso in cui la risposta al campo precedente "Dichiarazione di Cessione a titolo oneroso in Revisione straordinaria" sia Sì.

^S Nuovo campo rispetto alla rilevazione precedente.

* Campo con compilazione facoltativa.

SCHEDA STATO DI ATTUAZIONE

Alienazione della partecipazione

DATI ANAGRAFICI DELLA PARTECIPATA

Codice Fiscale	01920730221
Denominazione	B.E.L. COREDO S.P.A.

NOME DEL CAMPO	Indicazioni per la compilazione
Stato di attuazione della procedura	procedura conclusa senza alienazione
Motivazioni del mancato avvio della procedura	
Tipologia di procedura	procedura ad evidenza pubblica
Data di avvio della procedura	2017
Stato di avanzamento della procedura	
Motivazioni della conclusione della procedura con esito negativo	Tutti i tentativi d'asta sono andati deserti.
Ulteriori informazioni*	Con provvedimento n. 233 del 14/09/2017 la Giunta comunale ha deliberato di procedere al primo tentativo di gara tramite procedura di evidenza pubblica. L'avviso d'asta per il primo esperimento di gara è stato pubblicato al prot. n. 16913 del 25/09/2017. Alla scadenza fissata per la presentazione non è pervenuta alcuna offerta. Con provvedimento n. 37 del 21/02/2019 la Giunta comunale ha deliberato di procedere al secondo tentativo di gara tramite procedura di evidenza pubblica. L'avviso d'asta per il secondo esperimento di gara è stato pubblicato al prot. n. 4487 del 28.02.2019. Alla scadenza fissata per la presentazione non è pervenuta alcuna offerta. Con provvedimento n. 71 del 04/04/2019 la Giunta comunale ha deliberato di procedere al terzo tentativo di gara tramite procedura di evidenza pubblica. L'avviso d'asta per il secondo esperimento di gara è stato pubblicato al prot. n. 7135 di data 05/04/2019. Alla scadenza fissata per la presentazione non è pervenuta alcuna offerta.

* Campo testuale con compilazione facoltativa.

Partecipazioni indirette

CENTRO SERVIZI CONDIVISI IN LIQUIDAZIONE SCARL

DATI ANAGRAFICI DELLA PARTECIPATA	
NOME DEL CAMPO	Indicazioni per la compilazione
Codice Fiscale	02307490223
Denominazione	Centro Servizi Condivisi Scarl in liquidazione – data cessazione attività 17.06.2021
Data di costituzione della partecipata	2015
Forma giuridica	Società consortile a responsabilità limitata
Tipo di fondazione	Scegliere un elemento.
Altra forma giuridica	
Stato di attività della partecipata	attiva
Data di inizio della procedura ⁽¹⁾	
Società con azioni quotate in mercati regolamentati ⁽²⁾	
Società che ha emesso strumenti finanziari quotati in mercati regolamentati (ex TUSP) ⁽²⁾	
La società è un GAL ⁽²⁾	

⁽⁹⁹⁾ Compilare solo se nel campo “stato di attività della partecipata” è stato indicato che sono in corso procedure di liquidazione volontaria o scioglimento oppure procedure concorsuali.

⁽¹⁰⁰⁾ Nell’applicativo le società emittenti azioni o strumenti finanziari in mercati regolamentati e i Gruppi di Azione Locale (GAL) sono individuati mediante elenchi ufficiali.

SEDE LEGALE DELLA PARTECIPATA	
NOME DEL CAMPO	Indicazioni per la compilazione
Stato	Italia
Provincia	TN
Comune	ROVERETO
CAP*	38068
Indirizzo*	VIA FORTUNATO ZENI, 8
Telefono*	0461.1828000
FAX*	
Email*	info@ccsc.it

*campo con compilazione facoltativa

SETTORE DI ATTIVITÀ DELLA PARTECIPATA	
Indicare il settore ATECO rappresentativo dell’attività svolta. Nel caso in cui i settori siano più di uno, indicarli in ordine decrescente di importanza. Non è più richiesto indicare il peso di ciascuna attività. La lista dei codici Ateco è disponibile al link http://www.istat.it/it/strumenti/definizioni-e-classificazioni/ateco-2007	
NOME DEL CAMPO	Indicazioni per la compilazione
Attività 1	82.99.99 prestazione di servizi ai consorziati
Attività 2	
Attività 3	
Attività 4	

ULTERIORI INFORMAZIONI SULLA PARTECIPATA

NOME DEL CAMPO	Indicazioni per la compilazione
Società in house	no
Previsione nello statuto di limiti sul fatturato ⁽³⁾	no
Società contenuta nell'allegato A al D.Lgs. n. 175/2016	no
Società a partecipazione pubblica di diritto singolare (art.1, c. 4, lett. A) [#]	Scegliere un elemento.
Riferimento normativo società di diritto singolare ⁽³⁾	
La partecipata svolge attività economiche protette da diritti speciali o esclusivi insieme con altre attività svolte in regime di mercato ^{##}	Scegliere un elemento.
Riferimento legislativo, regolamentare o amministrativo con cui si concedono diritti speciali o esclusivi ⁽³⁾	
Società esclusa dall'applicazione dell'art. 4 con DPCM (art. 4, c. 9)	Scegliere un elemento.
Società esclusa dall'applicazione dell'art. 4 con provvedimento del Presidente della Regione o delle Prov. Autonome (art. 4, c. 9)	Scegliere un elemento.
Riferimento normativo atto esclusione ⁽⁴⁾	

⁽¹⁰¹⁾ Compilare il campo solo se nel campo precedente è stato scelto "sì"

⁽¹⁰²⁾ Compilare il campo solo se in uno dei campi precedenti è stato scelto "sì"

[#] Per la nozione giuridica di "società a partecipazione pubblica di diritto singolare" di cui all'art. 1, comma 4, del TUSP, si veda l'orientamento della Struttura di monitoraggio disponibile sul sito del DT al seguente link:

http://www.dt.tesoro.it/export/sites/sitodt/modules/documenti_it/patrimonio_pubblico/patrimonio_pa/Orientamento_del_18_novembre_2019_xSocietx_a_partecipazione_pubblica_di_diritto_singolarex.pdf

^{##} Per la definizione di diritto esclusivo o speciale, si rinvia alle lettere lll) e mmm) del comma 1 dell'art. 3 del D.Lgs. n. 50/2016 (Codice degli appalti). A titolo esemplificativo, non possono essere indicate come riferimento normativo le disposizioni del TUSP, considerato che nessuna di esse attribuisce un diritto esclusivo o speciale.

DATI DI BILANCIO PER LA VERIFICA TUSP

NOME DEL CAMPO	Anno 2020
Tipologia di attività svolta	Attività produttive di beni e servizi
Numero medio di dipendenti	0
Numero dei componenti dell'organo di amministrazione	1 LIQUIDATORE
Compenso dei componenti dell'organo di amministrazione	10.000
Numero dei componenti dell'organo di controllo	1 Collegio Sindacale
Compenso dei componenti dell'organo di controllo	4.000

NOME DEL CAMPO	2020	2019	2018	2017	2016
Approvazione bilancio	sì	sì	sì	sì	sì
Risultato d'esercizio	0	0	0	0	0

ATTENZIONE: l'applicativo richiede la compilazione esclusivamente di una delle seguenti quattro sotto-sezioni di "DATI DI BILANCIO PER LA VERIFICA TUSP".

1. Attività produttive di beni e servizi o Distretti tecnologici

Compilare la seguente sotto-sezione se la "Tipologia di attività svolta" dalla partecipata è: "Attività produttive di beni e servizi" o "Attività di promozione e sviluppo di progetti di ricerca finanziati (Distretti tecnologici)".

NOME DEL CAMPO	2020	2019	2018
A1) Ricavi delle vendite e delle prestazioni	329.824	640.282	904.490
A5) Altri Ricavi e Proventi	84	542	0
di cui Contributi in conto esercizio	0	0	0

2. Attività di Holding

Compilare la seguente sotto-sezione se la "Tipologia di attività svolta" dalla partecipata è: "Attività consistenti nell'assunzione di partecipazioni in società esercenti attività diverse da quella creditizia e finanziaria (Holding)".

NOME DEL CAMPO	2020	2019	2018
A1) Ricavi delle vendite e delle prestazioni			
A5) Altri Ricavi e Proventi			
di cui Contributi in conto esercizio			
C15) Proventi da partecipazioni			
C16) Altri proventi finanziari			
C17 bis) Utili e perdite su cambi			
D18 a) Rettifiche di valore di attività finanziarie - Rivalutazioni di partecipazioni			

3. Attività bancarie e finanziarie

Compilare la seguente sotto-sezione se la "Tipologia di attività svolta" dalla partecipata è: "**Attività bancarie e finanziarie**".

NOME DEL CAMPO	2020	2019	2018
Interessi attivi e proventi assimilati			
Commissioni attive			

4. Attività assicurative

Compilare la seguente sotto-sezione se la "Tipologia di attività svolta" dalla partecipata è: "**Attività assicurative**".

NOME DEL CAMPO	2020	2019	2018
I.1 Conto Tecnico dei rami danni - Premi di competenza, al netto delle cessioni in riassicurazione			
I.3 Conto Tecnico dei rami danni - Altri proventi tecnici, al netto delle cessioni in riassicurazione			
II.1 Conto Tecnico dei rami vita - Premi dell'esercizio, al netto delle cessioni in riassicurazione			
II.4 Conto Tecnico dei rami vita - Altri proventi tecnici, al netto delle cessioni in riassicurazione			

QUOTA DI POSSESSO (quota diretta e/o indiretta)

NOME DEL CAMPO	Indicazioni per la compilazione
Tipologia di Partecipazione	INDIRETTA
Quota diretta ⁽⁵⁾	
Codice Fiscale Tramite ⁽⁶⁾	
Denominazione Tramite (organismo) ⁽⁶⁾	TRENTINO TRASPORTI, TRENTINO RISCOSSIONI, TRENTINO DIGITALE
Quota detenuta dalla Tramite nella società ⁽⁷⁾	CIASCUNA SOCIETA' DI SISTRMA DETIENE IL 12,5% DEL CAPITALE

⁽¹⁰³⁾ Se la partecipazione è diretta o sia diretta che indiretta, inserire la quota detenuta direttamente dall'Amministrazione nella società.

⁽¹⁰⁴⁾ Compilare se per "Tipologia di Partecipazione" è stato indicato "Partecipazione Indiretta" o "Partecipazione diretta e indiretta". Inserire CF e denominazione dell'ultima tramite attraverso la quale la società è indirettamente partecipata dall'Amministrazione.

⁽¹⁰⁵⁾ Inserire la quota di partecipazione che la "tramite" detiene nella società.

QUOTA DI POSSESSO – TIPO DI CONTROLLO

NOME DEL CAMPO	Indicazioni per la compilazione
Tipo di controllo	controllo congiunto per effetto di norme statutarie

INFORMAZIONI ED ESITO PER LA RAZIONALIZZAZIONE	
NOME DEL CAMPO	Indicazioni per la compilazione
Partecipazione ancora detenuta alla data di adozione del provvedimento	No
Società controllata da una quotata	No
CF della società quotata controllante ⁽⁸⁾	
Denominazione della società quotata controllante ⁽⁸⁾	

⁽¹⁰⁶⁾ Compilare il campo solo se nel campo “Società controllata da una quotata” è stato scelto “sì”.

Se la partecipazione non è più detenuta alla data di adozione del provvedimento non deve essere indicato l’esito della revisione periodica ma deve essere compilata la scheda in base alla tipologia della razionalizzazione realizzata.

La partecipata svolge un'attività di produzione di beni e servizi a favore dell'Amministrazione?	Si
Attività svolta dalla Partecipata	autoproduzione di beni o servizi strumentali all’ente o agli enti pubblici partecipanti o allo svolgimento delle loro funzioni (Art. 4, c. 2, lett. d)
Descrizione dell'attività	Servizi amministrativi, legale e di controlli interni a favore delle società consorziate
Quota % di partecipazione detenuta dal soggetto privato ⁽⁹⁾	
Svolgimento di attività analoghe a quelle svolte da altre società controllate o da propri enti strumentali di diritto pubblico o privato (art. 1 co. 3 bis 1 lett. c, l.p. n. 1/2005)	Scegliere un elemento.
Necessità di contenimento dei costi di funzionamento (art. 1 co. 3 bis 1 lett. f, l.p. n. 1/2005)	Scegliere un elemento.
Necessita di aggregazione di (art. 1 co. 3 bis 1 lett. g, l.p. n. 1/2005)	Scegliere un elemento.
L'Amministrazione ha fissato, con proprio provvedimento, obiettivi specifici sui costi di funzionamento della partecipata? ⁽¹⁰⁾	Scegliere un elemento.
Esito della revisione periodica	Scegliere un elemento.
Modalità (razionalizzazione) ⁽¹¹⁾	Scegliere un elemento.
Termine previsto per la razionalizzazione ⁽¹¹⁾	
Note*	La società è cessata nel corso del 2021.

⁽¹⁰⁷⁾ Compilare il campo se “Attività svolta dalla Partecipata” precedentemente selezionata è “realizzazione e gestione di opera pubblica ovvero organizzazione e gestione di servizio di interesse generale tramite PPP (Art.4, c.2, lett.c)”.

⁽¹⁰⁸⁾ Compilare il campo se “Tipo di controllo” è stato selezionato elemento diverso da “nessuno”.

⁽¹⁰⁹⁾ Campo obbligatorio se per “Esito della revisione periodica” è stato selezionato “Razionalizzazione”.

*Campo con compilazione facoltativa.

SET DISTRIBUZIONE SPA

DATI ANAGRAFICI DELLA PARTECIPATA	
NOME DEL CAMPO	Indicazioni per la compilazione
Codice Fiscale	01932800228
Denominazione	SET DISTRIBUZIONE SPA
Data di costituzione della partecipata	2005
Forma giuridica	Società per azioni
Tipo di fondazione	Scegliere un elemento.
Altra forma giuridica	
Stato di attività della partecipata	La Società è attiva
Data di inizio della procedura ⁽¹⁾	
Società con azioni quotate in mercati regolamentati ⁽²⁾	
Società che ha emesso strumenti finanziari quotati in mercati regolamentati (ex TUSP) ⁽²⁾	Si (la società ha emesso un prestito obbligazionario sul mercato irlandese)
La società è un GAL ⁽²⁾	no

⁽¹⁾ Compilare solo se nel campo "stato di attività della partecipata" è stato indicato che sono in corso procedure di liquidazione volontaria o scioglimento oppure procedure concorsuali.

⁽²⁾ Nell'applicativo le società emittenti azioni o strumenti finanziari in mercati regolamentati e i Gruppi di Azione Locale (GAL) sono individuati mediante elenchi ufficiali.

SEDE LEGALE DELLA PARTECIPATA	
NOME DEL CAMPO	Indicazioni per la compilazione
Stato	Italia
Provincia	Trento
Comune	Rovereto
CAP*	
Indirizzo*	
Telefono*	
FAX*	
Email*	

*campo con compilazione facoltativa

SETTORE DI ATTIVITÀ DELLA PARTECIPATA	
Indicare il settore ATECO rappresentativo dell'attività svolta. Nel caso in cui i settori siano più di uno, indicarli in ordine decrescente di importanza. Non è più richiesto indicare il peso di ciascuna attività.	
La lista dei codici Ateco è disponibile al link http://www.istat.it/it/strumenti/definizioni-e-classificazioni/ateco-2007	
NOME DEL CAMPO	Indicazioni per la compilazione
Attività 1	35.13.00
Attività 2	
Attività 3	
Attività 4	

ULTERIORI INFORMAZIONI SULLA PARTECIPATA

NOME DEL CAMPO	Indicazioni per la compilazione
Società in house	no
Previsione nello statuto di limiti sul fatturato ⁽³⁾	Scegliere un elemento.
Società contenuta nell'allegato A al D.Lgs. n. 175/2016	no
Società a partecipazione pubblica di diritto singolare (art.1, c. 4, lett. A) [#]	no
Riferimento normativo società di diritto singolare ⁽³⁾	
La società adotta un sistema di contabilità analitica e separata per attività? [§]	No
Specificare se la disciplina applicata è stata dettata da: [§]	Scegliere un elemento.
Società esclusa dall'applicazione dell'art. 4 con DPCM (art. 4, c. 9)	no
Società esclusa dall'applicazione dell'art. 4 con provvedimento del Presidente della Regione o delle Prov. Autonome (art. 4, c. 9)	no
Riferimento normativo atto esclusione ⁽⁴⁾	

⁽³⁾ Compilare il campo solo se nel campo precedente è stato scelto “sì”

⁽⁴⁾ Compilare il campo solo se in uno dei campi precedenti è stato scelto “sì”

[#] Per la nozione giuridica di “società a partecipazione pubblica di diritto singolare” di cui all’art. 1, comma 4, del TUSP, si veda l’orientamento della Struttura di monitoraggio disponibile sul sito del DT al seguente link:

http://www.dt.tesoro.it/export/sites/sitodt/modules/documenti_it/patrimonio_pubblico/patrimonio_pa/Orientamento_del_18_novembre_2019_xSocietx_a_partecipazione_pubblica_di_diritto_singolarex.pdf

^{##} Per la definizione di diritto esclusivo o speciale, si rinvia alle lettere lll) e mmm) del comma 1 dell’art. 3 del D.Lgs. n. 50/2016 (Codice degli appalti). A titolo esemplificativo, non possono essere indicate come riferimento normativo le disposizioni del TUSP, considerato che nessuna di esse attribuisce un diritto esclusivo o speciale.

DATI DI BILANCIO PER LA VERIFICA TUSP

NOME DEL CAMPO	Anno 2020
Tipologia di attività svolta	Attività produttive di beni e servizi
Numero medio di dipendenti	274
Numero dei componenti dell'organo di amministrazione	6
Compenso dei componenti dell'organo di amministrazione	127.000
Numero dei componenti dell'organo di controllo	3
Compenso dei componenti dell'organo di controllo	37.000

NOME DEL CAMPO	2020	2019	2018	2017	2016
Approvazione bilancio	sì	sì	sì	sì	sì
Risultato d'esercizio	19.663.885	15.963.333	20.153.626	11.625.032	10.696.150

ATTENZIONE: l'applicativo richiede la compilazione esclusivamente di una delle seguenti quattro sotto-sezioni di "DATI DI BILANCIO PER LA VERIFICA TUSP".

1. Attività produttive di beni e servizi o Distretti tecnologici

Compilare la seguente sotto-sezione se la "Tipologia di attività svolta" dalla partecipata è: "Attività produttive di beni e servizi" o "Attività di promozione e sviluppo di progetti di ricerca finanziati (Distretti tecnologici)".

NOME DEL CAMPO	2020	2019	2018
A1) Ricavi delle vendite e delle prestazioni	83.510.457	81.165.455	78.627.442
A5) Altri Ricavi e Proventi	17.306.221	13.954.178	24.117.503
di cui Contributi in conto esercizio		33.478	28.284

2. Attività di Holding

Compilare la seguente sotto-sezione se la "Tipologia di attività svolta" dalla partecipata è: "Attività consistenti nell'assunzione di partecipazioni in società esercenti attività diverse da quella creditizia e finanziaria (Holding)".

NOME DEL CAMPO	2020	2019	2018
A1) Ricavi delle vendite e delle prestazioni			
A5) Altri Ricavi e Proventi			
di cui Contributi in conto esercizio			
C15) Proventi da partecipazioni			
C16) Altri proventi finanziari			
C17 bis) Utili e perdite su cambi			
D18 a) Rettifiche di valore di attività finanziarie - Rivalutazioni di partecipazioni			

3. Attività bancarie e finanziarie

Compilare la seguente sotto-sezione se la "Tipologia di attività svolta" dalla partecipata è: "**Attività bancarie e finanziarie**".

NOME DEL CAMPO	2020	2019	2018
Interessi attivi e proventi assimilati			
Commissioni attive			

4. Attività assicurative

Compilare la seguente sotto-sezione se la "Tipologia di attività svolta" dalla partecipata è: "**Attività assicurative**".

NOME DEL CAMPO	2020	2019	2018
I.1 Conto Tecnico dei rami danni - Premi di competenza, al netto delle cessioni in riassicurazione			
I.3 Conto Tecnico dei rami danni - Altri proventi tecnici, al netto delle cessioni in riassicurazione			
II.1 Conto Tecnico dei rami vita - Premi dell'esercizio, al netto delle cessioni in riassicurazione			
II.4 Conto Tecnico dei rami vita - Altri proventi tecnici, al netto delle cessioni in riassicurazione			

QUOTA DI POSSESSO (quota diretta e/o indiretta)

NOME DEL CAMPO	Indicazioni per la compilazione
Tipologia di Partecipazione	Partecipazione indiretta
Quota diretta ⁽⁵⁾	
Codice Fiscale Tramite ⁽⁶⁾	01533550222
Denominazione Tramite (organismo) ⁽⁶⁾	Consorzio dei Comuni Trentini soc.coop.
Quota detenuta dalla Tramite nella società ⁽⁷⁾	0,05%

⁽⁵⁾ Se la partecipazione è diretta o sia diretta che indiretta, inserire la quota detenuta direttamente dall'Amministrazione nella società.

⁽⁶⁾ Compilare se per "Tipologia di Partecipazione" è stato indicato "Partecipazione Indiretta" o "Partecipazione diretta e indiretta". Inserire CF e denominazione dell'ultima tramite attraverso la quale la società è indirettamente partecipata dall'Amministrazione.

⁽⁷⁾ Inserire la quota di partecipazione che la "tramite" detiene nella società.

QUOTA DI POSSESSO – TIPO DI CONTROLLO

NOME DEL CAMPO	Indicazioni per la compilazione
Tipo di controllo	nessuno

INFORMAZIONI ED ESITO PER LA RAZIONALIZZAZIONE	
NOME DEL CAMPO	Indicazioni per la compilazione
Partecipazione ancora detenuta alla data di adozione del provvedimento	Si
Società controllata da una quotata	Scegliere un elemento.
CF della società quotata controllante ⁽⁸⁾	
Denominazione della società quotata controllante ⁽⁸⁾	

⁽⁸⁾ Compilare il campo solo se nel campo “Società controllata da una quotata” è stato scelto “sì”.

Se la partecipazione non è più detenuta alla data di adozione del provvedimento non deve essere indicato l’esito della revisione periodica ma deve essere compilata la scheda in base alla tipologia della razionalizzazione realizzata.

La partecipata svolge un'attività di produzione di beni e servizi a favore dell'Amministrazione?	No
Attività svolta dalla Partecipata	attività diversa dalle precedenti
Descrizione dell'attività	attività di distribuzione dell’energia elettrica – società che svolge attività elettrica, la cui detenibilità è ammessa dall’art. 24 co. 1 l.p. n. 27/2010
Quota % di partecipazione detenuta dal soggetto privato ⁽⁹⁾	
Svolgimento di attività analoghe a quelle svolte da altre società controllate o da propri enti strumentali di diritto pubblico o privato (art. 1 co. 3 bis 1 lett. c, l.p. n. 1/2005)	no
Necessità di contenimento dei costi di funzionamento (art. 1 co. 3 bis 1 lett. f, l.p. n. 1/2005)	no
Necessita di aggregazione di (art. 1 co. 3 bis 1 lett. g, l.p. n. 1/2005)	no
L'Amministrazione ha fissato, con proprio provvedimento, obiettivi specifici sui costi di funzionamento della partecipata? ⁽¹⁰⁾	no
Esito della revisione periodica	mantenimento senza interventi
Modalità (razionalizzazione) ⁽¹¹⁾	Scegliere un elemento.
Termine previsto per la razionalizzazione ⁽¹¹⁾	
Note*	

⁽⁹⁾ Compilare il campo se “Attività svolta dalla Partecipata” precedentemente selezionata è “realizzazione e gestione di opera pubblica ovvero organizzazione e gestione di servizio di interesse generale tramite PPP (Art.4, c.2, lett.c)”.

⁽¹⁰⁾ Compilare il campo se “Tipo di controllo” è stato selezionato elemento diverso da “nessuno”.

⁽¹¹⁾ Campo obbligatorio se per “Esito della revisione periodica” è stato selezionato “Razionalizzazione”.

*Campo con compilazione facoltativa.

FEDERAZIONE TRENTINA DELLA COOPERAZIONE SOC. COOP.

DATI ANAGRAFICI DELLA PARTECIPATA	
NOME DEL CAMPO	Indicazioni per la compilazione
Codice Fiscale	00110640224
Denominazione	Federazione trentina della cooperazione soc. coop.
Data di costituzione della partecipata	1945
Forma giuridica	Società cooperativa
Tipo di fondazione	Scegliere un elemento.
Altra forma giuridica	
Stato di attività della partecipata	La società è attiva
Data di inizio della procedura ⁽¹⁾	
Società con azioni quotate in mercati regolamentati ⁽²⁾	no
Società che ha emesso strumenti finanziari quotati in mercati regolamentati (ex TUSP) ⁽²⁾	no
La società è un GAL ⁽²⁾	no

⁽¹⁾ Compilare solo se nel campo "stato di attività della partecipata" è stato indicato che sono in corso procedure di liquidazione volontaria o scioglimento oppure procedure concorsuali.

⁽²⁾ Nell'applicativo le società emittenti azioni o strumenti finanziari in mercati regolamentati e i Gruppi di Azione Locale (GAL) sono individuati mediante elenchi ufficiali.

SEDE LEGALE DELLA PARTECIPATA	
NOME DEL CAMPO	Indicazioni per la compilazione
Stato	Italia
Provincia	Trento
Comune	Trento
CAP*	
Indirizzo*	
Telefono*	
FAX*	
Email*	

*campo con compilazione facoltativa

SETTORE DI ATTIVITÀ DELLA PARTECIPATA	
Indicare il settore ATECO rappresentativo dell'attività svolta. Nel caso in cui i settori siano più di uno, indicarli in ordine decrescente di importanza. Non è più richiesto indicare il peso di ciascuna attività. La lista dei codici Ateco è disponibile al link http://www.istat.it/it/strumenti/definizioni-e-classificazioni/ateco-2007	
NOME DEL CAMPO	Indicazioni per la compilazione
Attività 1	82.99.99
Attività 2	
Attività 3	
Attività 4	

ULTERIORI INFORMAZIONI SULLA PARTECIPATA

NOME DEL CAMPO	Indicazioni per la compilazione
Società in house	no
Previsione nello statuto di limiti sul fatturato ⁽³⁾	
Società contenuta nell'allegato A al D.Lgs. n. 175/2016	No
Società a partecipazione pubblica di diritto singolare (art.1, c. 4, lett. A) [#]	no
Riferimento normativo società di diritto singolare ⁽³⁾	
La società adotta un sistema di contabilità analitica e separata per attività? [§]	No
Specificare se la disciplina applicata è stata dettata da: [§]	Scegliere un elemento.
Società esclusa dall'applicazione dell'art. 4 con DPCM (art. 4, c. 9)	no
Società esclusa dall'applicazione dell'art. 4 con provvedimento del Presidente della Regione o delle Prov. Autonome (art. 4, c. 9)	no
Riferimento normativo atto esclusione ⁽⁴⁾	

⁽³⁾ Compilare il campo solo se nel campo precedente è stato scelto "sì"

⁽⁴⁾ Compilare il campo solo se in uno dei campi precedenti è stato scelto "sì"

[#] Per la nozione giuridica di "società a partecipazione pubblica di diritto singolare" di cui all'art. 1, comma 4, del TUSP, si veda l'orientamento della Struttura di monitoraggio disponibile sul sito del DT al seguente link:

http://www.dt.tesoro.it/export/sites/sitodt/modules/documenti_it/patrimonio_pubblico/patrimonio_pa/Orientamento_del_18_novembre_2019_xSocietx_a_partecipazione_pubblica_di_diritto_singolarex.pdf

^{##} Per la definizione di diritto esclusivo o speciale, si rinvia alle lettere lll) e mmm) del comma 1 dell'art. 3 del D.Lgs. n. 50/2016 (Codice degli appalti). A titolo esemplificativo, non possono essere indicate come riferimento normativo le disposizioni del TUSP, considerato che nessuna di esse attribuisce un diritto esclusivo o speciale.

DATI DI BILANCIO PER LA VERIFICA TUSP

NOME DEL CAMPO	Anno 2020
Tipologia di attività svolta	Attività produttive di beni e servizi
Numero medio di dipendenti	157
Numero dei componenti dell'organo di amministrazione	23
Compenso dei componenti dell'organo di amministrazione	144.274 Euro
Numero dei componenti dell'organo di controllo	3
Compenso dei componenti dell'organo di controllo	115.525 Euro

NOME DEL CAMPO	2020	2019	2018	2017	2016
Approvazione bilancio	sì	sì	sì	sì	sì
Risultato d'esercizio	359.672,00	212.269,00	575.068,00	242.389,00	215.035,00

ATTENZIONE: l'applicativo richiede la compilazione esclusivamente di una delle seguenti quattro sotto-sezioni di "DATI DI BILANCIO PER LA VERIFICA TUSP".

1. Attività produttive di beni e servizi o Distretti tecnologici

Compilare la seguente sotto-sezione se la "Tipologia di attività svolta" dalla partecipata è: "Attività produttive di beni e servizi" o "Attività di promozione e sviluppo di progetti di ricerca finanziati (Distretti tecnologici)".

NOME DEL CAMPO	2020	2019	2018
A1) Ricavi delle vendite e delle prestazioni	14.557.592	11.189.707	15.191.413
A5) Altri Ricavi e Proventi	8.495.699	6.243.780	4.857.597
di cui Contributi in conto esercizio	4.150.642	4.138.179	3.572.111

2. Attività di Holding

Compilare la seguente sotto-sezione se la "Tipologia di attività svolta" dalla partecipata è: "Attività consistenti nell'assunzione di partecipazioni in società esercenti attività diverse da quella creditizia e finanziaria (Holding)".

NOME DEL CAMPO	2020	2019	2018
A1) Ricavi delle vendite e delle prestazioni			
A5) Altri Ricavi e Proventi			
di cui Contributi in conto esercizio			
C15) Proventi da partecipazioni			
C16) Altri proventi finanziari			
C17 bis) Utili e perdite su cambi			
D18 a) Rettifiche di valore di attività finanziarie - Rivalutazioni di partecipazioni			

3. Attività bancarie e finanziarie

Compilare la seguente sotto-sezione se la "Tipologia di attività svolta" dalla partecipata è: "**Attività bancarie e finanziarie**".

NOME DEL CAMPO	2020	2019	2018
Interessi attivi e proventi assimilati			
Commissioni attive			

4. Attività assicurative

Compilare la seguente sotto-sezione se la "Tipologia di attività svolta" dalla partecipata è: "**Attività assicurative**".

NOME DEL CAMPO	2020	2019	2018
I.1 Conto Tecnico dei rami danni - Premi di competenza, al netto delle cessioni in riassicurazione			
I.3 Conto Tecnico dei rami danni - Altri proventi tecnici, al netto delle cessioni in riassicurazione			
II.1 Conto Tecnico dei rami vita - Premi dell'esercizio, al netto delle cessioni in riassicurazione			
II.4 Conto Tecnico dei rami vita - Altri proventi tecnici, al netto delle cessioni in riassicurazione			

QUOTA DI POSSESSO (quota diretta e/o indiretta)

NOME DEL CAMPO	Indicazioni per la compilazione
Tipologia di Partecipazione	Partecipazione indiretta
Quota diretta ⁽⁵⁾	
Codice Fiscale Tramite ⁽⁶⁾	01533550222
Denominazione Tramite (organismo) ⁽⁶⁾	Consorzio dei Comuni Trentini soc.coop.
Quota detenuta dalla Tramite nella società ⁽⁷⁾	0,139%

⁽⁵⁾ Se la partecipazione è diretta o sia diretta che indiretta, inserire la quota detenuta direttamente dall'Amministrazione nella società.

⁽⁶⁾ Compilare se per "Tipologia di Partecipazione" è stato indicato "Partecipazione Indiretta" o "Partecipazione diretta e indiretta". Inserire CF e denominazione dell'ultima tramite attraverso la quale la società è indirettamente partecipata dall'Amministrazione.

⁽⁷⁾ Inserire la quota di partecipazione che la "tramite" detiene nella società.

QUOTA DI POSSESSO – TIPO DI CONTROLLO

NOME DEL CAMPO	Indicazioni per la compilazione
Tipo di controllo	nessuno

INFORMAZIONI ED ESITO PER LA RAZIONALIZZAZIONE	
NOME DEL CAMPO	Indicazioni per la compilazione
Partecipazione ancora detenuta alla data di adozione del provvedimento	Si
Società controllata da una quotata	Scegliere un elemento.
CF della società quotata controllante ⁽⁸⁾	
Denominazione della società quotata controllante ⁽⁸⁾	

⁽⁸⁾ Compilare il campo solo se nel campo “Società controllata da una quotata” è stato scelto “sì”.

Se la partecipazione non è più detenuta alla data di adozione del provvedimento non deve essere indicato l’esito della revisione periodica ma deve essere compilata la scheda in base alla tipologia della razionalizzazione realizzata.

La partecipata svolge un'attività di produzione di beni e servizi a favore dell'Amministrazione?	No
Attività svolta dalla Partecipata	nessuna attività
Descrizione dell'attività	Ente di rappresentanza del movimento cooperativo ai sensi dell'art. 7 L.R. n. 5/2008, con funzioni di tutela, consulenza, assistenza e sviluppo in favore diretto o indiretto dei propri aderenti, tra i quali figura il Consorzio dei Comuni Trentini soc.coop.
Quota % di partecipazione detenuta dal soggetto privato ⁽⁹⁾	
Svolgimento di attività analoghe a quelle svolte da altre società controllate o da propri enti strumentali di diritto pubblico o privato (art. 1 co. 3 bis 1 lett. c, l.p. n. 1/2005)	no
Necessità di contenimento dei costi di funzionamento (art. 1 co. 3 bis 1 lett. f, l.p. n. 1/2005)	no
Necessita di aggregazione di (art. 1 co. 3 bis 1 lett. g, l.p. n. 1/2005)	no
L'Amministrazione ha fissato, con proprio provvedimento, obiettivi specifici sui costi di funzionamento della partecipata? ⁽¹⁰⁾	no
Esito della revisione periodica	mantenimento senza interventi
Modalità (razionalizzazione) ⁽¹¹⁾	
Termine previsto per la razionalizzazione ⁽¹¹⁾	
Note*	La partecipazione risulta funzionale all’accesso, da parte del Comune tramite Consorzio dei Comuni trentini soc.coop, ad attività di servizi, utili alla gestione societaria, nel rispetto delle norme sui contratti pubblici.

⁽⁹⁾ Compilare il campo se “Attività svolta dalla Partecipata” precedentemente selezionata è “realizzazione e gestione di opera pubblica ovvero organizzazione e gestione di servizio di interesse generale tramite PPP (Art.4, c.2, lett.c)”.

⁽¹⁰⁾ Compilare il campo se “Tipo di controllo” è stato selezionato elemento diverso da “nessuno”.

⁽¹¹⁾ Campo obbligatorio se per “Esito della revisione periodica” è stato selezionato “Razionalizzazione”.

*Campo con compilazione facoltativa.

CASSA RURALE DI TRENTO, LAVIS, MEZZOCORONA E VALLE DI CEMBRA B.C.C. SOC. COOP.

DATI ANAGRAFICI DELLA PARTECIPATA	
NOME DEL CAMPO	Indicazioni per la compilazione
Codice Fiscale	00107860223
Denominazione	Cassa rurale di Trento, Lavis, Mezzocorona e Valle di Cembra - Banca di Credito Cooperativo soc. coop.
Data di costituzione della partecipata	1898
Forma giuridica	Società cooperativa
Tipo di fondazione	Scegliere un elemento.
Altra forma giuridica	
Stato di attività della partecipata	La società è attiva
Data di inizio della procedura ⁽¹⁾	
Società con azioni quotate in mercati regolamentati ⁽²⁾	Si
Società che ha emesso strumenti finanziari quotati in mercati regolamentati (ex TUSP) ⁽²⁾	No
La società è un GAL ⁽²⁾	No

⁽¹⁾ Compilare solo se nel campo "stato di attività della partecipata" è stato indicato che sono in corso procedure di liquidazione volontaria o scioglimento oppure procedure concorsuali.

⁽²⁾ Nell'applicativo le società emittenti azioni o strumenti finanziari in mercati regolamentati e i Gruppi di Azione Locale (GAL) sono individuati mediante elenchi ufficiali.

SEDE LEGALE DELLA PARTECIPATA	
NOME DEL CAMPO	Indicazioni per la compilazione
Stato	Italia
Provincia	Trento
Comune	Trento
CAP*	
Indirizzo*	
Telefono*	
FAX*	
Email*	

*campo con compilazione facoltativa

SETTORE DI ATTIVITÀ DELLA PARTECIPATA	
Indicare il settore ATECO rappresentativo dell'attività svolta. Nel caso in cui i settori siano più di uno, indicarli in ordine decrescente di importanza. Non è più richiesto indicare il peso di ciascuna attività.	
La lista dei codici Ateco è disponibile al link http://www.istat.it/it/strumenti/definizioni-e-classificazioni/ateco-2007	
NOME DEL CAMPO	Indicazioni per la compilazione
Attività 1	64.19.1
Attività 2	
Attività 3	
Attività 4	

ULTERIORI INFORMAZIONI SULLA PARTECIPATA

NOME DEL CAMPO	Indicazioni per la compilazione
Società in house	no
Previsione nello statuto di limiti sul fatturato ⁽³⁾	
Società contenuta nell'allegato A al D.Lgs. n. 175/2016	No
La società adotta un sistema di contabilità analitica e separata per attività? [§]	no
Specificare se la disciplina applicata è stata dettata da: [§]	Scegliere un elemento.
La partecipata svolge attività economiche protette da diritti speciali o esclusivi insieme con altre attività svolte in regime di mercato ^{##}	no
Riferimento legislativo, regolamentare o amministrativo con cui si concedono diritti speciali o esclusivi ⁽³⁾	
Società esclusa dall'applicazione dell'art. 4 con DPCM (art. 4, c. 9)	no
Società esclusa dall'applicazione dell'art. 4 con provvedimento del Presidente della Regione o delle Prov. Autonome (art. 4, c. 9)	no
Riferimento normativo atto esclusione ⁽⁴⁾	

⁽³⁾ Compilare il campo solo se nel campo precedente è stato scelto "sì"

⁽⁴⁾ Compilare il campo solo se in uno dei campi precedenti è stato scelto "sì"

[#] Per la nozione giuridica di "società a partecipazione pubblica di diritto singolare" di cui all'art. 1, comma 4, del TUSP, si veda l'orientamento della Struttura di monitoraggio disponibile sul sito del DT al seguente link:

http://www.dt.tesoro.it/export/sites/sitodt/modules/documenti_it/patrimonio_pubblico/patrimonio_pa/Orientamento_del_18_novembre_2019_xSocietx_a_partecipazione_pubblica_di_diritto_singolarex.pdf

^{##} Per la definizione di diritto esclusivo o speciale, si rinvia alle lettere lll) e mmm) del comma 1 dell'art. 3 del D.Lgs. n. 50/2016 (Codice degli appalti). A titolo esemplificativo, non possono essere indicate come riferimento normativo le disposizioni del TUSP, considerato che nessuna di esse attribuisce un diritto esclusivo o speciale.

DATI DI BILANCIO PER LA VERIFICA TUSP

NOME DEL CAMPO	Anno 2020
Tipologia di attività svolta	Attività bancarie e finanziarie
Numero medio di dipendenti	316
Numero dei componenti dell'organo di amministrazione	13
Compenso dei componenti dell'organo di amministrazione	464.792
Numero dei componenti dell'organo di controllo	5
Compenso dei componenti dell'organo di controllo	133.537

NOME DEL CAMPO	2020	2019	2018	2017	2016
Approvazione bilancio	sì	sì	sì	sì	sì
Risultato d'esercizio	6.542.240	3.172.278	4.717.893	4.153.469	2.197.997

ATTENZIONE: l'applicativo richiede la compilazione esclusivamente di una delle seguenti quattro sotto-sezioni di "DATI DI BILANCIO PER LA VERIFICA TUSP".

1. Attività produttive di beni e servizi o Distretti tecnologici

Compilare la seguente sotto-sezione se la "Tipologia di attività svolta" dalla partecipata è: "Attività produttive di beni e servizi" o "Attività di promozione e sviluppo di progetti di ricerca finanziati (Distretti tecnologici)".

NOME DEL CAMPO	2020	2019	2018
A1) Ricavi delle vendite e delle prestazioni			
A5) Altri Ricavi e Proventi			
di cui Contributi in conto esercizio			

2. Attività di Holding

Compilare la seguente sotto-sezione se la "Tipologia di attività svolta" dalla partecipata è: "Attività consistenti nell'assunzione di partecipazioni in società esercenti attività diverse da quella creditizia e finanziaria (Holding)".

NOME DEL CAMPO	2020	2019	2018
A1) Ricavi delle vendite e delle prestazioni			
A5) Altri Ricavi e Proventi			
di cui Contributi in conto esercizio			
C15) Proventi da partecipazioni			
C16) Altri proventi finanziari			
C17 bis) Utili e perdite su cambi			
D18 a) Rettifiche di valore di attività finanziarie - Rivalutazioni di partecipazioni			

3. Attività bancarie e finanziarie

Compilare la seguente sotto-sezione se la "Tipologia di attività svolta" dalla partecipata è: "**Attività bancarie e finanziarie**".

NOME DEL CAMPO	2020	2019	2018
Interessi attivi e proventi assimilati	44.474.306	26.652.781	33.374.622
Commissioni attive	27.033.515	19.488.547	18.626.191

4. Attività assicurative

Compilare la seguente sotto-sezione se la "Tipologia di attività svolta" dalla partecipata è: "**Attività assicurative**".

NOME DEL CAMPO	2020	2019	2018
I.1 Conto Tecnico dei rami danni - Premi di competenza, al netto delle cessioni in riassicurazione			
I.3 Conto Tecnico dei rami danni - Altri proventi tecnici, al netto delle cessioni in riassicurazione			
II.1 Conto Tecnico dei rami vita - Premi dell'esercizio, al netto delle cessioni in riassicurazione			
II.4 Conto Tecnico dei rami vita - Altri proventi tecnici, al netto delle cessioni in riassicurazione			

QUOTA DI POSSESSO (quota diretta e/o indiretta)

NOME DEL CAMPO	Indicazioni per la compilazione
Tipologia di Partecipazione	Partecipazione indiretta
Quota diretta ⁽⁵⁾	
Codice Fiscale Tramite ⁽⁶⁾	01533550222
Denominazione Tramite (organismo) ⁽⁶⁾	Consorzio dei Comuni Trentini soc.coop.
Quota detenuta dalla Tramite nella società ⁽⁷⁾	0,4578%

⁽⁵⁾ Se la partecipazione è diretta o sia diretta che indiretta, inserire la quota detenuta direttamente dall'Amministrazione nella società.

⁽⁶⁾ Compilare se per "Tipologia di Partecipazione" è stato indicato "Partecipazione Indiretta" o "Partecipazione diretta e indiretta". Inserire CF e denominazione dell'ultima tramite attraverso la quale la società è indirettamente partecipata dall'Amministrazione.

⁽⁷⁾ Inserire la quota di partecipazione che la "tramite" detiene nella società.

QUOTA DI POSSESSO – TIPO DI CONTROLLO

NOME DEL CAMPO	Indicazioni per la compilazione
Tipo di controllo	nessuno

INFORMAZIONI ED ESITO PER LA RAZIONALIZZAZIONE	
NOME DEL CAMPO	Indicazioni per la compilazione
Partecipazione ancora detenuta alla data di adozione del provvedimento	Si
Società controllata da una quotata	Scegliere un elemento.
CF della società quotata controllante ⁽⁸⁾	
Denominazione della società quotata controllante ⁽⁸⁾	

⁽⁸⁾ Compilare il campo solo se nel campo "Società controllata da una quotata" è stato scelto "sì".

Se la partecipazione non è più detenuta alla data di adozione del provvedimento non deve essere indicato l'esito della revisione periodica ma deve essere compilata la scheda in base alla tipologia della razionalizzazione realizzata.

La partecipata svolge un'attività di produzione di beni e servizi a favore dell'Amministrazione?	
Attività svolta dalla Partecipata	nessuna attività
Descrizione dell'attività	attività bancaria
Quota % di partecipazione detenuta dal soggetto privato ⁽⁹⁾	
Svolgimento di attività analoghe a quelle svolte da altre società controllate o da propri enti strumentali di diritto pubblico o privato (art. 1 co. 3 bis 1 lett. c, l.p. n. 1/2005)	
Necessità di contenimento dei costi di funzionamento (art. 1 co. 3 bis 1 lett. f, l.p. n. 1/2005)	no
Necessita di aggregazione di (art. 1 co. 3 bis 1 lett. g, l.p. n. 1/2005)	no
L'Amministrazione ha fissato, con proprio provvedimento, obiettivi specifici sui costi di funzionamento della partecipata? ⁽¹⁰⁾	no
Esito della revisione periodica	razionalizzazione
Modalità (razionalizzazione) ⁽¹¹⁾	cessione della partecipazione a titolo oneroso
Termine previsto per la razionalizzazione ⁽¹¹⁾	30 giugno 2023
Note*	<p>Il Consorzio dei Comuni Trentini deteneva, al 31.12.2020 la partecipazione in oggetto nell'allora Cassa Rurale di Trento BCC soc. coop. A decorrere dal 01.01.2020, la predetta società ha incorporato la Cassa rurale di Lavis, Mezzocorona e Valle di Cembra BCC soc. coop., assumendo l'attuale denominazione, riportata in epigrafe.</p> <p>L'Ente locale, congiuntamente alle altre amministrazioni che condividono il controllo sul Consorzio dei Comuni Trentini, ha dato indirizzo a quest'ultimo di procedere alla dismissione della partecipazione nell'allora Cassa rurale di Trento, entro il 30 novembre 2021.</p>

	<p>Tenuto conto che, a seguito un apposito avviso pubblico emanato dal Consorzio dei Comuni Trentini in data 29 maggio 2020, nessun soggetto ha manifestato interesse a rilevare la partecipazione, l'Assemblea dei Soci del Consorzio, in data 14 luglio 2021, ha dato mandato al Consiglio di amministrazione di valutare la percorribilità di ulteriori modalità di dismissione della partecipazione in oggetto, tra cui la cessione a trattativa privata (qualora emergesse l'interesse di un potenziale acquirente), ovvero l'esercizio del diritto di recesso, nei casi e nei modi previsti dallo Statuto di Cassa di Trento, sempre che tali opzioni consentano di ottenere una equa valorizzazione economica dei titoli ceduti, autorizzando sin d'ora il Presidente pro tempore a sottoscrivere ogni atto prodromico alla dismissione. Il Consiglio di amministrazione relazionerà, in merito, ai Soci in occasione dell'Assemblea convocata per l'approvazione del bilancio relativo all'esercizio 2022, ovvero anticipatamente, in caso di positiva conclusione dell'iter di alienazione prima di tale data.</p>
--	---

⁽⁹⁾ Compilare il campo se "Attività svolta dalla Partecipata" precedentemente selezionata è "realizzazione e gestione di opera pubblica ovvero organizzazione e gestione di servizio di interesse generale tramite PPP (Art.4, c.2, lett.c)".

⁽¹⁰⁾ Compilare il campo se "Tipo di controllo" è stato selezionato elemento diverso da "nessuno".

⁽¹¹⁾ Campo obbligatorio se per "Esito della revisione periodica" è stato selezionato "Razionalizzazione".

*Campo con compilazione facoltativa.

DATI ANAGRAFICI DELLA PARTECIPATA

NOME DEL CAMPO	Indicazioni per la compilazione
Codice Fiscale	01850080225
Denominazione	Azienda per il Turismo Trento, Monte Bondone, Valle dei Laghi Soc. cons. a r.l.
Data di costituzione della partecipata	2003
Forma giuridica	Società consortile a responsabilità limitata
Tipo di fondazione	Scegliere un elemento.
Altra forma giuridica	
Stato di attività della partecipata	attiva
Data di inizio della procedura ⁽¹⁾	
Società con azioni quotate in mercati regolamentati ⁽²⁾	
Società che ha emesso strumenti finanziari quotati in mercati regolamentati (ex TUSP) ⁽²⁾	
La società è un GAL ⁽²⁾	

⁽¹¹⁰⁾ Compilare solo se nel campo "stato di attività della partecipata" è stato indicato che sono in corso procedure di liquidazione volontaria o scioglimento oppure procedure concorsuali.

⁽¹¹¹⁾ Nell'applicativo le società emittenti azioni o strumenti finanziari in mercati regolamentati e i Gruppi di Azione Locale (GAL) sono individuati mediante elenchi ufficiali.

SEDE LEGALE DELLA PARTECIPATA

NOME DEL CAMPO	Indicazioni per la compilazione
Stato	Italia
Provincia	TN
Comune	TRENTO
CAP*	38122
Indirizzo*	Via Torre Verde, 7
Telefono*	0461.216000
FAX*	
Email*	office@discovertrento.it

*campo con compilazione facoltativa

SETTORE DI ATTIVITÀ DELLA PARTECIPATA

Indicare il settore ATECO rappresentativo dell'attività svolta. Nel caso in cui i settori siano più di uno, indicarli in ordine decrescente di importanza. Non è più richiesto indicare il peso di ciascuna attività.

La lista dei codici Ateco è disponibile al link <http://www.istat.it/it/strumenti/definizioni-e-classificazioni/ateco-2007>

NOME DEL CAMPO	Indicazioni per la compilazione
Attività 1	79.11 organizzazione, vendita e intermediazione di pacchetti turistici formati da prodotti turistici trentini
Attività 2	
Attività 3	
Attività 4	

ULTERIORI INFORMAZIONI SULLA PARTECIPATA

NOME DEL CAMPO	Indicazioni per la compilazione
Società in house	no
Previsione nello statuto di limiti sul fatturato ⁽³⁾	no
Società contenuta nell'allegato A al D.Lgs. n. 175/2016	no
Società a partecipazione pubblica di diritto singolare (art.1, c. 4, lett. A) [#]	Scegliere un elemento.
Riferimento normativo società di diritto singolare ⁽³⁾	
La partecipata svolge attività economiche protette da diritti speciali o esclusivi insieme con altre attività svolte in regime di mercato ^{##}	Scegliere un elemento.
Riferimento legislativo, regolamentare o amministrativo con cui si concedono diritti speciali o esclusivi ⁽³⁾	
Società esclusa dall'applicazione dell'art. 4 con DPCM (art. 4, c. 9)	Scegliere un elemento.
Società esclusa dall'applicazione dell'art. 4 con provvedimento del Presidente della Regione o delle Prov. Autonome (art. 4, c. 9)	Scegliere un elemento.
Riferimento normativo atto esclusione ⁽⁴⁾	

⁽¹¹²⁾ Compilare il campo solo se nel campo precedente è stato scelto "sì"

⁽¹¹³⁾ Compilare il campo solo se in uno dei campi precedenti è stato scelto "sì"

[#] Per la nozione giuridica di "società a partecipazione pubblica di diritto singolare" di cui all'art. 1, comma 4, del TUSP, si veda l'orientamento della Struttura di monitoraggio disponibile sul sito del DT al seguente link:

http://www.dt.tesoro.it/export/sites/sitodt/modules/documenti_it/patrimonio_pubblico/patrimonio_pa/Orientamento_del_18_novembre_2019_xSocietx_a_partecipazione_pubblica_di_diritto_singolarex.pdf

^{##} Per la definizione di diritto esclusivo o speciale, si rinvia alle lettere lll) e mmm) del comma 1 dell'art. 3 del D.Lgs. n. 50/2016 (Codice degli appalti). A titolo esemplificativo, non possono essere indicate come riferimento normativo le disposizioni del TUSP, considerato che nessuna di esse attribuisce un diritto esclusivo o speciale.

DATI DI BILANCIO PER LA VERIFICA TUSP

NOME DEL CAMPO	Anno 2020
Tipologia di attività svolta	Attività produttive di beni e servizi
Numero medio di dipendenti	17
Numero dei componenti dell'organo di amministrazione	15
Compenso dei componenti dell'organo di amministrazione	40.418
Numero dei componenti dell'organo di controllo	3 Collegio Sindacale (+2 sindaci supplenti)
Compenso dei componenti dell'organo di controllo	14.626

NOME DEL CAMPO	2020	2019	2018	2017	2016
Approvazione bilancio	sì	sì	sì	sì	sì
Risultato d'esercizio	+3.964	+5.060	+7.518	+1.693	+3.327

ATTENZIONE: l'applicativo richiede la compilazione esclusivamente di una delle seguenti quattro sotto-sezioni di "DATI DI BILANCIO PER LA VERIFICA TUSP".

1. Attività produttive di beni e servizi o Distretti tecnologici

Compilare la seguente sotto-sezione se la "Tipologia di attività svolta" dalla partecipata è: "Attività produttive di beni e servizi" o "Attività di promozione e sviluppo di progetti di ricerca finanziati (Distretti tecnologici)".

NOME DEL CAMPO	2020	2019	2018
A1) Ricavi delle vendite e delle prestazioni	350.604	1.558.877	1.563.465
A5) Altri Ricavi e Proventi	1.579.731	1.782.114	1.809.592
di cui Contributi in conto esercizio	1.463.870	1.684.808	1.694.258

2. Attività di Holding

Compilare la seguente sotto-sezione se la "Tipologia di attività svolta" dalla partecipata è: "Attività consistenti nell'assunzione di partecipazioni in società esercenti attività diverse da quella creditizia e finanziaria (Holding)".

NOME DEL CAMPO	2020	2019	2018
A1) Ricavi delle vendite e delle prestazioni			
A5) Altri Ricavi e Proventi			
di cui Contributi in conto esercizio			
C15) Proventi da partecipazioni			
C16) Altri proventi finanziari			
C17 bis) Utili e perdite su cambi			
D18 a) Rettifiche di valore di attività finanziarie - Rivalutazioni di partecipazioni			

3. Attività bancarie e finanziarie

Compilare la seguente sotto-sezione se la "Tipologia di attività svolta" dalla partecipata è: "**Attività bancarie e finanziarie**".

NOME DEL CAMPO	2020	2019	2018
Interessi attivi e proventi assimilati			
Commissioni attive			

4. Attività assicurative

Compilare la seguente sotto-sezione se la "Tipologia di attività svolta" dalla partecipata è: "**Attività assicurative**".

NOME DEL CAMPO	2020	2019	2018
I.1 Conto Tecnico dei rami danni - Premi di competenza, al netto delle cessioni in riassicurazione			
I.3 Conto Tecnico dei rami danni - Altri proventi tecnici, al netto delle cessioni in riassicurazione			
II.1 Conto Tecnico dei rami vita - Premi dell'esercizio, al netto delle cessioni in riassicurazione			
II.4 Conto Tecnico dei rami vita - Altri proventi tecnici, al netto delle cessioni in riassicurazione			

QUOTA DI POSSESSO (quota diretta e/o indiretta)

NOME DEL CAMPO	Indicazioni per la compilazione
Tipologia di Partecipazione	Indiretta
Quota diretta ⁽⁵⁾	
Codice Fiscale Tramite ⁽⁶⁾	01807370224
Denominazione Tramite (organismo) ⁽⁶⁾	TRENTINO TRASPORTI SPA
Quota detenuta dalla Tramite nella società ⁽⁷⁾	

⁽¹¹⁴⁾ Se la partecipazione è diretta o sia diretta che indiretta, inserire la quota detenuta direttamente dall'Amministrazione nella società.

⁽¹¹⁵⁾ Compilare se per "Tipologia di Partecipazione" è stato indicato "Partecipazione Indiretta" o "Partecipazione diretta e indiretta". Inserire CF e denominazione dell'ultima tramite attraverso la quale la società è indirettamente partecipata dall'Amministrazione.

⁽¹¹⁶⁾ Inserire la quota di partecipazione che la "tramite" detiene nella società.

QUOTA DI POSSESSO – TIPO DI CONTROLLO

NOME DEL CAMPO	Indicazioni per la compilazione
Tipo di controllo	nessuno

INFORMAZIONI ED ESITO PER LA RAZIONALIZZAZIONE	
NOME DEL CAMPO	Indicazioni per la compilazione
Partecipazione ancora detenuta alla data di adozione del provvedimento	Si
Società controllata da una quotata	Scegliere un elemento.
CF della società quotata controllante ⁽⁸⁾	
Denominazione della società quotata controllante ⁽⁸⁾	

⁽¹¹⁷⁾ Compilare il campo solo se nel campo “Società controllata da una quotata” è stato scelto “sì”.

Se la partecipazione non è più detenuta alla data di adozione del provvedimento non deve essere indicato l’esito della revisione periodica ma deve essere compilata la scheda in base alla tipologia della razionalizzazione realizzata.

La partecipata svolge un'attività di produzione di beni e servizi a favore dell'Amministrazione?	No
Attività svolta dalla Partecipata	produzione di un servizio di interesse generale (Art. 4, c. 2, lett. a)
Descrizione dell'attività	
Quota % di partecipazione detenuta dal soggetto privato ⁽⁹⁾	
Svolgimento di attività analoghe a quelle svolte da altre società controllate o da propri enti strumentali di diritto pubblico o privato (art. 1 co. 3 bis 1 lett. c, l.p. n. 1/2005)	Scegliere un elemento.
Necessità di contenimento dei costi di funzionamento (art. 1 co. 3 bis 1 lett. f, l.p. n. 1/2005)	Scegliere un elemento.
Necessita di aggregazione di (art. 1 co. 3 bis 1 lett. g, l.p. n. 1/2005)	Scegliere un elemento.
L'Amministrazione ha fissato, con proprio provvedimento, obiettivi specifici sui costi di funzionamento della partecipata? ⁽¹⁰⁾	Scegliere un elemento.
Esito della revisione periodica	mantenimento senza interventi
Modalità (razionalizzazione) ⁽¹¹⁾	Scegliere un elemento.
Termine previsto per la razionalizzazione ⁽¹¹⁾	
Note *	

⁽¹¹⁸⁾ Compilare il campo se “Attività svolta dalla Partecipata” precedentemente selezionata è “realizzazione e gestione di opera pubblica ovvero organizzazione e gestione di servizio di interesse generale tramite PPP (Art.4, c.2, lett.c)”.

⁽¹¹⁹⁾ Compilare il campo se “Tipo di controllo” è stato selezionato elemento diverso da “nessuno”.

⁽¹²⁰⁾ Campo obbligatorio se per “Esito della revisione periodica” è stato selezionato “Razionalizzazione”.

*Campo con compilazione facoltativa.

CAF INTERREGIONALE DIPENDENTI S.R.L.

DATI ANAGRAFICI DELLA PARTECIPATA	
NOME DEL CAMPO	Indicazioni per la compilazione
Codice Fiscale	02313310241
Denominazione	CAF INTERREGIONALE DIPENDENTI S.R.L.
Data di costituzione della partecipata	1993
Forma giuridica	Società a responsabilità limitata
Tipo di fondazione	Scegliere un elemento.
Altra forma giuridica	
Stato di attività della partecipata	attiva
Data di inizio della procedura ⁽¹⁾	
Società con azioni quotate in mercati regolamentati ⁽²⁾	
Società che ha emesso strumenti finanziari quotati in mercati regolamentati (ex TUSP) ⁽²⁾	
La società è un GAL ⁽²⁾	

⁽¹²¹⁾ Compilare solo se nel campo "stato di attività della partecipata" è stato indicato che sono in corso procedure di liquidazione volontaria o scioglimento oppure procedure concorsuali.

⁽¹²²⁾ Nell'applicativo le società emittenti azioni o strumenti finanziari in mercati regolamentati e i Gruppi di Azione Locale (GAL) sono individuati mediante elenchi ufficiali.

SEDE LEGALE DELLA PARTECIPATA	
NOME DEL CAMPO	Indicazioni per la compilazione
Stato	Italia
Provincia	VI
Comune	VICENZA
CAP*	36100
Indirizzo*	Via degli Ontani 48
Telefono*	0444.349433
FAX*	0444.542789
Email*	assistenza@cafinterregionale.it

*campo con compilazione facoltativa

SETTORE DI ATTIVITÀ DELLA PARTECIPATA	
Indicare il settore ATECO rappresentativo dell'attività svolta. Nel caso in cui i settori siano più di uno, indicarli in ordine decrescente di importanza. Non è più richiesto indicare il peso di ciascuna attività. La lista dei codici Ateco è disponibile al link http://www.istat.it/it/strumenti/definizioni-e-classificazioni/ateco-2007	
NOME DEL CAMPO	Indicazioni per la compilazione
Attività 1	69.20.1 Lo svolgimento di attività proprie di centro autorizzato di assistenza fiscale previste dall'art. 78 della legge 30/12/1991 n. 413 a favore dei soggetti lavoratori dipendenti e pensionati
Attività 2	
Attività 3	
Attività 4	

ULTERIORI INFORMAZIONI SULLA PARTECIPATA

NOME DEL CAMPO	Indicazioni per la compilazione
Società in house	no
Previsione nello statuto di limiti sul fatturato ⁽³⁾	no
Società contenuta nell'allegato A al D.Lgs. n. 175/2016	no
Società a partecipazione pubblica di diritto singolare (art.1, c. 4, lett. A) #	Scegliere un elemento.
Riferimento normativo società di diritto singolare ⁽³⁾	
La partecipata svolge attività economiche protette da diritti speciali o esclusivi insieme con altre attività svolte in regime di mercato ##	Scegliere un elemento.
Riferimento legislativo, regolamentare o amministrativo con cui si concedono diritti speciali o esclusivi ⁽³⁾	
Società esclusa dall'applicazione dell'art. 4 con DPCM (art. 4, c. 9)	Scegliere un elemento.
Società esclusa dall'applicazione dell'art. 4 con provvedimento del Presidente della Regione o delle Prov. Autonome (art. 4, c. 9)	Scegliere un elemento.
Riferimento normativo atto esclusione ⁽⁴⁾	

⁽¹²³⁾ Compilare il campo solo se nel campo precedente è stato scelto "sì"

⁽¹²⁴⁾ Compilare il campo solo se in uno dei campi precedenti è stato scelto "sì"

Per la nozione giuridica di "società a partecipazione pubblica di diritto singolare" di cui all'art. 1, comma 4, del TUSP, si veda l'orientamento della Struttura di monitoraggio disponibile sul sito del DT al seguente link:

http://www.dt.tesoro.it/export/sites/sitodt/modules/documenti_it/patrimonio_pubblico/patrimonio_pa/Orientamento_del_18_novembre_2019_xSocietx_a_partecipazione_pubblica_di_diritto_singolarex.pdf

Per la definizione di diritto esclusivo o speciale, si rinvia alle lettere lll) e mmm) del comma 1 dell'art. 3 del D.Lgs. n. 50/2016 (Codice degli appalti). A titolo esemplificativo, non possono essere indicate come riferimento normativo le disposizioni del TUSP, considerato che nessuna di esse attribuisce un diritto esclusivo o speciale.

DATI DI BILANCIO PER LA VERIFICA TUSP

NOME DEL CAMPO	Anno 2020
Tipologia di attività svolta	Attività produttive di beni e servizi
Numero medio di dipendenti	0
Numero dei componenti dell'organo di amministrazione	5
Compenso dei componenti dell'organo di amministrazione	43.800
Numero dei componenti dell'organo di controllo	3 Collegio Sindacale (+2 sindaci supplenti)
Compenso dei componenti dell'organo di controllo	15.290

NOME DEL CAMPO	2020	2019	2018	2017	2016
Approvazione bilancio	sì	sì	sì	sì	sì
Risultato d'esercizio	+1.413	-911	+11.440	+23.514	+18.374

ATTENZIONE: l'applicativo richiede la compilazione esclusivamente di una delle seguenti quattro sotto-sezioni di "DATI DI BILANCIO PER LA VERIFICA TUSP".

1. Attività produttive di beni e servizi o Distretti tecnologici

Compilare la seguente sotto-sezione se la "Tipologia di attività svolta" dalla partecipata è: "Attività produttive di beni e servizi" o "Attività di promozione e sviluppo di progetti di ricerca finanziati (Distretti tecnologici)".

NOME DEL CAMPO	2020	2019	2018
A1) Ricavi delle vendite e delle prestazioni	612.368	770.418	843.884
A5) Altri Ricavi e Proventi	8.173	797	584
di cui Contributi in conto esercizio	4.714	250	0

2. Attività di Holding

Compilare la seguente sotto-sezione se la "Tipologia di attività svolta" dalla partecipata è: "Attività consistenti nell'assunzione di partecipazioni in società esercenti attività diverse da quella creditizia e finanziaria (Holding)".

NOME DEL CAMPO	2020	2019	2018
A1) Ricavi delle vendite e delle prestazioni			
A5) Altri Ricavi e Proventi			
di cui Contributi in conto esercizio			
C15) Proventi da partecipazioni			
C16) Altri proventi finanziari			
C17 bis) Utili e perdite su cambi			
D18 a) Rettifiche di valore di attività finanziarie - Rivalutazioni di partecipazioni			

3. Attività bancarie e finanziarie

Compilare la seguente sotto-sezione se la “*Tipologia di attività svolta*” dalla partecipata è: “**Attività bancarie e finanziarie**”.

NOME DEL CAMPO	2020	2019	2018
Interessi attivi e proventi assimilati			
Commissioni attive			

4. Attività assicurative

Compilare la seguente sotto-sezione se la “*Tipologia di attività svolta*” dalla partecipata è: “**Attività assicurative**”.

NOME DEL CAMPO	2020	2019	2018
I.1 Conto Tecnico dei rami danni - Premi di competenza, al netto delle cessioni in riassicurazione			
I.3 Conto Tecnico dei rami danni - Altri proventi tecnici, al netto delle cessioni in riassicurazione			
II.1 Conto Tecnico dei rami vita - Premi dell'esercizio, al netto delle cessioni in riassicurazione			
II.4 Conto Tecnico dei rami vita - Altri proventi tecnici, al netto delle cessioni in riassicurazione			

QUOTA DI POSSESSO (quota diretta e/o indiretta)

NOME DEL CAMPO	Indicazioni per la compilazione
Tipologia di Partecipazione	Indiretta
Quota diretta ⁽⁵⁾	
Codice Fiscale Tramite ⁽⁶⁾	01807370224
Denominazione Tramite (organismo) ⁽⁶⁾	Trentino trasporti S.p.A.
Quota detenuta dalla Tramite nella società ⁽⁷⁾	1 quota

⁽¹²⁵⁾ Se la partecipazione è diretta o sia diretta che indiretta, inserire la quota detenuta direttamente dall'Amministrazione nella società.

⁽¹²⁶⁾ Compilare se per “Tipologia di Partecipazione” è stato indicato “Partecipazione Indiretta” o “Partecipazione diretta e indiretta”. Inserire CF e denominazione dell'ultima tramite attraverso la quale la società è indirettamente partecipata dall'Amministrazione.

⁽¹²⁷⁾ Inserire la quota di partecipazione che la “tramite” detiene nella società.

QUOTA DI POSSESSO – TIPO DI CONTROLLO

NOME DEL CAMPO	Indicazioni per la compilazione
Tipo di controllo	nessuno

INFORMAZIONI ED ESITO PER LA RAZIONALIZZAZIONE

NOME DEL CAMPO	Indicazioni per la compilazione
Partecipazione ancora detenuta alla data di adozione del provvedimento	Si
Società controllata da una quotata	Scegliere un elemento.
CF della società quotata controllante ⁽⁸⁾	
Denominazione della società quotata controllante ⁽⁸⁾	

⁽¹²⁸⁾ Compilare il campo solo se nel campo “Società controllata da una quotata” è stato scelto “sì”.

Se la partecipazione non è più detenuta alla data di adozione del provvedimento non deve essere indicato l’esito della revisione periodica ma deve essere compilata la scheda in base alla tipologia della razionalizzazione realizzata.

La partecipata svolge un'attività di produzione di beni e servizi a favore dell'Amministrazione?	No
Attività svolta dalla Partecipata	attività diversa dalle precedenti
Descrizione dell'attività	Assistenza fiscale
Quota % di partecipazione detenuta dal soggetto privato ⁽⁹⁾	
Svolgimento di attività analoghe a quelle svolte da altre società controllate o da propri enti strumentali di diritto pubblico o privato (art. 1 co. 3 bis 1 lett. c, l.p. n. 1/2005)	no
Necessità di contenimento dei costi di funzionamento (art. 1 co. 3 bis 1 lett. f, l.p. n. 1/2005)	no
Necessita di aggregazione di (art. 1 co. 3 bis 1 lett. g, l.p. n. 1/2005)	no
L'Amministrazione ha fissato, con proprio provvedimento, obiettivi specifici sui costi di funzionamento della partecipata? ⁽¹⁰⁾	Scegliere un elemento.
Esito della revisione periodica	mantenimento senza interventi
Modalità (razionalizzazione) ⁽¹¹⁾	Scegliere un elemento.
Termine previsto per la razionalizzazione ⁽¹¹⁾	
Note*	

⁽¹²⁹⁾ Compilare il campo se “Attività svolta dalla Partecipata” precedentemente selezionata è “realizzazione e gestione di opera pubblica ovvero organizzazione e gestione di servizio di interesse generale tramite PPP (Art.4, c.2, lett.c)”.

⁽¹³⁰⁾ Compilare il campo se “Tipo di controllo” è stato selezionato elemento diverso da “nessuno”.

⁽¹³¹⁾ Campo obbligatorio se per “Esito della revisione periodica” è stato selezionato “Razionalizzazione”.

*Campo con compilazione facoltativa.

CAR SHARING TRENTINO SOCIETA' COOPERATIVA

DATI ANAGRAFICI DELLA PARTECIPATA	
NOME DEL CAMPO	Indicazioni per la compilazione
Codice Fiscale	02130300227
Denominazione	CAR SHARING TRENTINO SOCIETA' COOPERATIVA
Data di costituzione della partecipata	2009
Forma giuridica	Società cooperativa
Tipo di fondazione	Scegliere un elemento.
Altra forma giuridica	
Stato di attività della partecipata	attiva
Data di inizio della procedura ⁽¹⁾	
Società con azioni quotate in mercati regolamentati ⁽²⁾	
Società che ha emesso strumenti finanziari quotati in mercati regolamentati (ex TUSP) ⁽²⁾	
La società è un GAL ⁽²⁾	

⁽¹³²⁾ Compilare solo se nel campo "stato di attività della partecipata" è stato indicato che sono in corso procedure di liquidazione volontaria o scioglimento oppure procedure concorsuali.

⁽¹³³⁾ Nell'applicativo le società emittenti azioni o strumenti finanziari in mercati regolamentati e i Gruppi di Azione Locale (GAL) sono individuati mediante elenchi ufficiali.

SEDE LEGALE DELLA PARTECIPATA	
NOME DEL CAMPO	Indicazioni per la compilazione
Stato	Italia
Provincia	TN
Comune	TRENTO
CAP*	38122
Indirizzo*	Via del Brennero, 71
Telefono*	0461.1610202
FAX*	
Email*	info@carsharing.tn.it

*campo con compilazione facoltativa

SETTORE DI ATTIVITÀ DELLA PARTECIPATA	
Indicare il settore ATECO rappresentativo dell'attività svolta. Nel caso in cui i settori siano più di uno, indicarli in ordine decrescente di importanza. Non è più richiesto indicare il peso di ciascuna attività. La lista dei codici Ateco è disponibile al link http://www.istat.it/it/strumenti/definizioni-e-classificazioni/ateco-2007	
NOME DEL CAMPO	Indicazioni per la compilazione
Attività 1	77.11 noleggio di veicoli senza conducente (servizio di car sharing)
Attività 2	
Attività 3	
Attività 4	

ULTERIORI INFORMAZIONI SULLA PARTECIPATA

NOME DEL CAMPO	Indicazioni per la compilazione
Società in house	no
Previsione nello statuto di limiti sul fatturato ⁽³⁾	no
Società contenuta nell'allegato A al D.Lgs. n. 175/2016	no
Società a partecipazione pubblica di diritto singolare (art.1, c. 4, lett. A) [#]	Scegliere un elemento.
Riferimento normativo società di diritto singolare ⁽³⁾	
La partecipata svolge attività economiche protette da diritti speciali o esclusivi insieme con altre attività svolte in regime di mercato ^{##}	Scegliere un elemento.
Riferimento legislativo, regolamentare o amministrativo con cui si concedono diritti speciali o esclusivi ⁽³⁾	
Società esclusa dall'applicazione dell'art. 4 con DPCM (art. 4, c. 9)	Scegliere un elemento.
Società esclusa dall'applicazione dell'art. 4 con provvedimento del Presidente della Regione o delle Prov. Autonome (art. 4, c. 9)	Scegliere un elemento.
Riferimento normativo atto esclusione ⁽⁴⁾	

⁽¹³⁴⁾ Compilare il campo solo se nel campo precedente è stato scelto "sì"

⁽¹³⁵⁾ Compilare il campo solo se in uno dei campi precedenti è stato scelto "sì"

[#] Per la nozione giuridica di "società a partecipazione pubblica di diritto singolare" di cui all'art. 1, comma 4, del TUSP, si veda l'orientamento della Struttura di monitoraggio disponibile sul sito del DT al seguente link:

http://www.dt.tesoro.it/export/sites/sitodt/modules/documenti_it/patrimonio_pubblico/patrimonio_pa/Orientamento_del_18_novembre_2019_xSocietx_a_partecipazione_pubblica_di_diritto_singolarex.pdf

^{##} Per la definizione di diritto esclusivo o speciale, si rinvia alle lettere lll) e mmm) del comma 1 dell'art. 3 del D.Lgs. n. 50/2016 (Codice degli appalti). A titolo esemplificativo, non possono essere indicate come riferimento normativo le disposizioni del TUSP, considerato che nessuna di esse attribuisce un diritto esclusivo o speciale.

DATI DI BILANCIO PER LA VERIFICA TUSP

NOME DEL CAMPO	Anno 2020
Tipologia di attività svolta	Attività produttive di beni e servizi
Numero medio di dipendenti	1
Numero dei componenti dell'organo di amministrazione	7
Compenso dei componenti dell'organo di amministrazione	0
Numero dei componenti dell'organo di controllo	0
Compenso dei componenti dell'organo di controllo	0

NOME DEL CAMPO	2020	2019	2018	2017	2016
Approvazione bilancio	sì	sì	sì	sì	sì
Risultato d'esercizio	-22.911	+10.398	-2.893	-13.243	-1.208

ATTENZIONE: l'applicativo richiede la compilazione esclusivamente di una delle seguenti quattro sotto-sezioni di "DATI DI BILANCIO PER LA VERIFICA TUSP".

1. Attività produttive di beni e servizi o Distretti tecnologici

Compilare la seguente sotto-sezione se la "Tipologia di attività svolta" dalla partecipata è: "Attività produttive di beni e servizi" o "Attività di promozione e sviluppo di progetti di ricerca finanziati (Distretti tecnologici)".

NOME DEL CAMPO	2020	2019	2018
A1) Ricavi delle vendite e delle prestazioni	84.645	150.553	149.328
A5) Altri Ricavi e Proventi	2.206	20.557	1.921
di cui Contributi in conto esercizio	2.000	0	0

2. Attività di Holding

Compilare la seguente sotto-sezione se la "Tipologia di attività svolta" dalla partecipata è: "Attività consistenti nell'assunzione di partecipazioni in società esercenti attività diverse da quella creditizia e finanziaria (Holding)".

NOME DEL CAMPO	2020	2019	2018
A1) Ricavi delle vendite e delle prestazioni			
A5) Altri Ricavi e Proventi			
di cui Contributi in conto esercizio			
C15) Proventi da partecipazioni			
C16) Altri proventi finanziari			
C17 bis) Utili e perdite su cambi			
D18 a) Rettifiche di valore di attività finanziarie - Rivalutazioni di partecipazioni			

3. Attività bancarie e finanziarie

Compilare la seguente sotto-sezione se la "Tipologia di attività svolta" dalla partecipata è: **"Attività bancarie e finanziarie"**.

NOME DEL CAMPO	2020	2019	2018
Interessi attivi e proventi assimilati			
Commissioni attive			

4. Attività assicurative

Compilare la seguente sotto-sezione se la "Tipologia di attività svolta" dalla partecipata è: **"Attività assicurative"**.

NOME DEL CAMPO	2020	2019	2018
I.1 Conto Tecnico dei rami danni - Premi di competenza, al netto delle cessioni in riassicurazione			
I.3 Conto Tecnico dei rami danni - Altri proventi tecnici, al netto delle cessioni in riassicurazione			
II.1 Conto Tecnico dei rami vita - Premi dell'esercizio, al netto delle cessioni in riassicurazione			
II.4 Conto Tecnico dei rami vita - Altri proventi tecnici, al netto delle cessioni in riassicurazione			

QUOTA DI POSSESSO (quota diretta e/o indiretta)

NOME DEL CAMPO	Indicazioni per la compilazione
Tipologia di Partecipazione	Indiretta
Quota diretta ⁽⁵⁾	
Codice Fiscale Tramite ⁽⁶⁾	01807370224
Denominazione Tramite (organismo) ⁽⁶⁾	Trentino trasporti S.p.A.
Quota detenuta dalla Tramite nella società ⁽⁷⁾	200 quote

⁽¹³⁶⁾ Se la partecipazione è diretta o sia diretta che indiretta, inserire la quota detenuta direttamente dall'Amministrazione nella società.

⁽¹³⁷⁾ Compilare se per "Tipologia di Partecipazione" è stato indicato "Partecipazione Indiretta" o "Partecipazione diretta e indiretta". Inserire CF e denominazione dell'ultima tramite attraverso la quale la società è indirettamente partecipata dall'Amministrazione.

⁽¹³⁸⁾ Inserire la quota di partecipazione che la "tramite" detiene nella società.

QUOTA DI POSSESSO – TIPO DI CONTROLLO

NOME DEL CAMPO	Indicazioni per la compilazione
Tipo di controllo	nessuno

INFORMAZIONI ED ESITO PER LA RAZIONALIZZAZIONE

NOME DEL CAMPO	Indicazioni per la compilazione
Partecipazione ancora detenuta alla data di adozione del provvedimento	Si
Società controllata da una quotata	Scegliere un elemento.
CF della società quotata controllante ⁽⁸⁾	
Denominazione della società quotata controllante ⁽⁸⁾	

⁽¹³⁹⁾ Compilare il campo solo se nel campo “Società controllata da una quotata” è stato scelto “sì”.

Se la partecipazione non è più detenuta alla data di adozione del provvedimento non deve essere indicato l’esito della revisione periodica ma deve essere compilata la scheda in base alla tipologia della razionalizzazione realizzata.

La partecipata svolge un'attività di produzione di beni e servizi a favore dell'Amministrazione?	No
Attività svolta dalla Partecipata	attività diversa dalle precedenti
Descrizione dell'attività	Noleggio di auto senza conducente (car sharing)
Quota % di partecipazione detenuta dal soggetto privato ⁽⁹⁾	
Svolgimento di attività analoghe a quelle svolte da altre società controllate o da propri enti strumentali di diritto pubblico o privato (art. 1 co. 3 bis 1 lett. c, l.p. n. 1/2005)	no
Necessità di contenimento dei costi di funzionamento (art. 1 co. 3 bis 1 lett. f, l.p. n. 1/2005)	Scegliere un elemento.
Necessita di aggregazione di (art. 1 co. 3 bis 1 lett. g, l.p. n. 1/2005)	Scegliere un elemento.
L'Amministrazione ha fissato, con proprio provvedimento, obiettivi specifici sui costi di funzionamento della partecipata? ⁽¹⁰⁾	Scegliere un elemento.
Esito della revisione periodica	mantenimento senza interventi
Modalità (razionalizzazione) ⁽¹¹⁾	Scegliere un elemento.
Termine previsto per la razionalizzazione ⁽¹¹⁾	
Note*	

⁽¹⁴⁰⁾ Compilare il campo se “Attività svolta dalla Partecipata” precedentemente selezionata è “realizzazione e gestione di opera pubblica ovvero organizzazione e gestione di servizio di interesse generale tramite PPP (Art.4, c.2, lett.c)”.

⁽¹⁴¹⁾ Compilare il campo se “Tipo di controllo” è stato selezionato elemento diverso da “nessuno”.

⁽¹⁴²⁾ Campo obbligatorio se per “Esito della revisione periodica” è stato selezionato “Razionalizzazione”.

*Campo con compilazione facoltativa.

DATI ANAGRAFICI DELLA PARTECIPATA

NOME DEL CAMPO	Indicazioni per la compilazione
Codice Fiscale	01990440222
Denominazione	Distretto Tecnologico Trentino Società consortile a r.l.
Data di costituzione della partecipata	2006
Forma giuridica	Società consortile a responsabilità limitata
Tipo di fondazione	Scegliere un elemento.
Altra forma giuridica	
Stato di attività della partecipata	attiva
Data di inizio della procedura ⁽¹⁾	
Società con azioni quotate in mercati regolamentati ⁽²⁾	
Società che ha emesso strumenti finanziari quotati in mercati regolamentati (ex TUSP) ⁽²⁾	
La società è un GAL ⁽²⁾	

⁽¹⁴³⁾ Compilare solo se nel campo “stato di attività della partecipata” è stato indicato che sono in corso procedure di liquidazione volontaria o scioglimento oppure procedure concorsuali.

⁽¹⁴⁴⁾ Nell’applicativo le società emittenti azioni o strumenti finanziari in mercati regolamentati e i Gruppi di Azione Locale (GAL) sono individuati mediante elenchi ufficiali.

SEDE LEGALE DELLA PARTECIPATA

NOME DEL CAMPO	Indicazioni per la compilazione
Stato	Italia
Provincia	TN
Comune	ROVERETO
CAP*	38068
Indirizzo*	Piazza Manifattura, 1
Telefono*	0464.443450
FAX*	0464.443460
Email*	info@dttn.it

*campo con compilazione facoltativa

SETTORE DI ATTIVITÀ DELLA PARTECIPATA

Indicare il settore ATECO rappresentativo dell’attività svolta. Nel caso in cui i settori siano più di uno, indicarli in ordine decrescente di importanza. Non è più richiesto indicare il peso di ciascuna attività.

La lista dei codici Ateco è disponibile al link <http://www.istat.it/it/strumenti/definizioni-e-classificazioni/ateco-2007>

NOME DEL CAMPO	Indicazioni per la compilazione
Attività 1	74.90.9 servizi di consulenza nel settore delle tecnologie per l’edilizia sostenibile, delle fonti rinnovabili e della gestione del territorio
Attività 2	
Attività 3	
Attività 4	

ULTERIORI INFORMAZIONI SULLA PARTECIPATA

NOME DEL CAMPO	Indicazioni per la compilazione
Società in house	no
Previsione nello statuto di limiti sul fatturato ⁽³⁾	no
Società contenuta nell'allegato A al D.Lgs. n. 175/2016	no
Società a partecipazione pubblica di diritto singolare (art.1, c. 4, lett. A) [#]	Scegliere un elemento.
Riferimento normativo società di diritto singolare ⁽³⁾	
La partecipata svolge attività economiche protette da diritti speciali o esclusivi insieme con altre attività svolte in regime di mercato ^{##}	Scegliere un elemento.
Riferimento legislativo, regolamentare o amministrativo con cui si concedono diritti speciali o esclusivi ⁽³⁾	
Società esclusa dall'applicazione dell'art. 4 con DPCM (art. 4, c. 9)	Scegliere un elemento.
Società esclusa dall'applicazione dell'art. 4 con provvedimento del Presidente della Regione o delle Prov. Autonome (art. 4, c. 9)	Scegliere un elemento.
Riferimento normativo atto esclusione ⁽⁴⁾	

⁽¹⁴⁵⁾ Compilare il campo solo se nel campo precedente è stato scelto "sì"

⁽¹⁴⁶⁾ Compilare il campo solo se in uno dei campi precedenti è stato scelto "sì"

[#] Per la nozione giuridica di "società a partecipazione pubblica di diritto singolare" di cui all'art. 1, comma 4, del TUSP, si veda l'orientamento della Struttura di monitoraggio disponibile sul sito del DT al seguente link:

http://www.dt.tesoro.it/export/sites/sitodt/modules/documenti_it/patrimonio_pubblico/patrimonio_pa/Orientamento_del_18_novembre_2019_xSocietx_a_partecipazione_pubblica_di_diritto_singolarex.pdf

^{##} Per la definizione di diritto esclusivo o speciale, si rinvia alle lettere III) e mmm) del comma 1 dell'art. 3 del D.Lgs. n. 50/2016 (Codice degli appalti). A titolo esemplificativo, non possono essere indicate come riferimento normativo le disposizioni del TUSP, considerato che nessuna di esse attribuisce un diritto esclusivo o speciale.

DATI DI BILANCIO PER LA VERIFICA TUSP

NOME DEL CAMPO	Anno 2020
Tipologia di attività svolta	Attività di promozione e sviluppo di progetti di ricerca finanziati (Distretti tecnologici)
Numero medio di dipendenti	15,055
Numero dei componenti dell'organo di amministrazione	7
Compenso dei componenti dell'organo di amministrazione	0
Numero dei componenti dell'organo di controllo	3 Collegio Sindacale (+2 sindaci supplenti)
Compenso dei componenti dell'organo di controllo	16.120

NOME DEL CAMPO	2020	2019	2018	2017	2016
Approvazione bilancio	sì	sì	sì	sì	sì
Risultato d'esercizio	+50.305	+175.266	+112.638	+46.738	+44.714

ATTENZIONE: l'applicativo richiede la compilazione esclusivamente di una delle seguenti quattro sotto-sezioni di "DATI DI BILANCIO PER LA VERIFICA TUSP".

1. Attività produttive di beni e servizi o Distretti tecnologici

Compilare la seguente sotto-sezione se la "Tipologia di attività svolta" dalla partecipata è: "Attività produttive di beni e servizi" o "Attività di promozione e sviluppo di progetti di ricerca finanziati (Distretti tecnologici)".

NOME DEL CAMPO	2020	2019	2018
A1) Ricavi delle vendite e delle prestazioni	1.727.625	1.599.609	1.837.237
A5) Altri Ricavi e Proventi	92.208	470.443	149.738
di cui Contributi in conto esercizio	26.923	410.783	32.470

2. Attività di Holding

Compilare la seguente sotto-sezione se la "Tipologia di attività svolta" dalla partecipata è: "Attività consistenti nell'assunzione di partecipazioni in società esercenti attività diverse da quella creditizia e finanziaria (Holding)".

NOME DEL CAMPO	2020	2019	2018
A1) Ricavi delle vendite e delle prestazioni			
A5) Altri Ricavi e Proventi			
di cui Contributi in conto esercizio			
C15) Proventi da partecipazioni			
C16) Altri proventi finanziari			
C17 bis) Utili e perdite su cambi			
D18 a) Rettifiche di valore di attività finanziarie - Rivalutazioni di partecipazioni			

3. Attività bancarie e finanziarie

Compilare la seguente sotto-sezione se la “*Tipologia di attività svolta*” dalla partecipata è: “**Attività bancarie e finanziarie**”.

NOME DEL CAMPO	2020	2019	2018
Interessi attivi e proventi assimilati			
Commissioni attive			

4. Attività assicurative

Compilare la seguente sotto-sezione se la “*Tipologia di attività svolta*” dalla partecipata è: “**Attività assicurative**”.

NOME DEL CAMPO	2020	2019	2018
I.1 Conto Tecnico dei rami danni - Premi di competenza, al netto delle cessioni in riassicurazione			
I.3 Conto Tecnico dei rami danni - Altri proventi tecnici, al netto delle cessioni in riassicurazione			
II.1 Conto Tecnico dei rami vita - Premi dell'esercizio, al netto delle cessioni in riassicurazione			
II.4 Conto Tecnico dei rami vita - Altri proventi tecnici, al netto delle cessioni in riassicurazione			

QUOTA DI POSSESSO (quota diretta e/o indiretta)

NOME DEL CAMPO	Indicazioni per la compilazione
Tipologia di Partecipazione	Partecipazione indiretta
Quota diretta ⁽⁵⁾	
Codice Fiscale Tramite ⁽⁶⁾	01807370224
Denominazione Tramite (organismo) ⁽⁶⁾	Trentino trasporti S.p.A.
Quota detenuta dalla Tramite nella società ⁽⁷⁾	2.49%

⁽¹⁴⁷⁾ Se la partecipazione è diretta o sia diretta che indiretta, inserire la quota detenuta direttamente dall'Amministrazione nella società.

⁽¹⁴⁸⁾ Compilare se per “Tipologia di Partecipazione” è stato indicato “Partecipazione Indiretta” o “Partecipazione diretta e indiretta”. Inserire CF e denominazione dell'ultima tramite attraverso la quale la società è indirettamente partecipata dall'Amministrazione.

⁽¹⁴⁹⁾ Inserire la quota di partecipazione che la “tramite” detiene nella società.

QUOTA DI POSSESSO – TIPO DI CONTROLLO

NOME DEL CAMPO	Indicazioni per la compilazione
Tipo di controllo	nessuno

INFORMAZIONI ED ESITO PER LA RAZIONALIZZAZIONE

NOME DEL CAMPO	Indicazioni per la compilazione
Partecipazione ancora detenuta alla data di adozione del provvedimento	Si
Società controllata da una quotata	Scegliere un elemento.
CF della società quotata controllante ⁽⁸⁾	
Denominazione della società quotata controllante ⁽⁸⁾	

⁽¹⁵⁰⁾ Compilare il campo solo se nel campo "Società controllata da una quotata" è stato scelto "sì".

Se la partecipazione non è più detenuta alla data di adozione del provvedimento non deve essere indicato l'esito della revisione periodica ma deve essere compilata la scheda in base alla tipologia della razionalizzazione realizzata.

La partecipata svolge un'attività di produzione di beni e servizi a favore dell'Amministrazione?	No
Attività svolta dalla Partecipata	Scegliere un elemento.
Descrizione dell'attività	Attività di promozione e sviluppo di progetti di ricerca finanziati (Distretti tecnologici)
Quota % di partecipazione detenuta dal soggetto privato ⁽⁹⁾	
Svolgimento di attività analoghe a quelle svolte da altre società controllate o da propri enti strumentali di diritto pubblico o privato (art. 1 co. 3 bis 1 lett. c, l.p. n. 1/2005)	no
Necessità di contenimento dei costi di funzionamento (art. 1 co. 3 bis 1 lett. f, l.p. n. 1/2005)	Scegliere un elemento.
Necessita di aggregazione di (art. 1 co. 3 bis 1 lett. g, l.p. n. 1/2005)	Scegliere un elemento.
L'Amministrazione ha fissato, con proprio provvedimento, obiettivi specifici sui costi di funzionamento della partecipata? ⁽¹⁰⁾	Scegliere un elemento.
Esito della revisione periodica	mantenimento senza interventi
Modalità (razionalizzazione) ⁽¹¹⁾	Scegliere un elemento.
Termine previsto per la razionalizzazione ⁽¹¹⁾	
Note *	

⁽¹⁵¹⁾ Compilare il campo se "Attività svolta dalla Partecipata" precedentemente selezionata è "realizzazione e gestione di opera pubblica ovvero organizzazione e gestione di servizio di interesse generale tramite PPP (Art.4, c.2, lett.c)".

⁽¹⁵²⁾ Compilare il campo se "Tipo di controllo" è stato selezionato elemento diverso da "nessuno".

⁽¹⁵³⁾ Campo obbligatorio se per "Esito della revisione periodica" è stato selezionato "Razionalizzazione".

* Campo con compilazione facoltativa.

RIVA DEL GARDA FIERECONGRESSI SPA

DATI ANAGRAFICI DELLA PARTECIPATA

NOME DEL CAMPO	Indicazioni per la compilazione
Codice Fiscale	01235070222
Denominazione	RIVA DEL GARDA – FIERECONGRESSI S.P.A.
Data di costituzione della partecipata	1988
Forma giuridica	Società per azioni
Tipo di fondazione	Scegliere un elemento.
Altra forma giuridica	
Stato di attività della partecipata	attiva
Data di inizio della procedura ⁽¹⁾	
Società con azioni quotate in mercati regolamentati ⁽²⁾	
Società che ha emesso strumenti finanziari quotati in mercati regolamentati (ex TUSP) ⁽²⁾	
La società è un GAL ⁽²⁾	

⁽¹⁵⁴⁾ Compilare solo se nel campo “stato di attività della partecipata” è stato indicato che sono in corso procedure di liquidazione volontaria o scioglimento oppure procedure concorsuali.

⁽¹⁵⁵⁾ Nell’applicativo le società emittenti azioni o strumenti finanziari in mercati regolamentati e i Gruppi di Azione Locale (GAL) sono individuati mediante elenchi ufficiali.

SEDE LEGALE DELLA PARTECIPATA

NOME DEL CAMPO	Indicazioni per la compilazione
Stato	Italia
Provincia	TN
Comune	RIVA DEL GARDA
CAP*	38060
Indirizzo*	Parco Lido
Telefono*	0464.520000
FAX*	0464.555255
Email*	info@rivaafc.it

*campo con compilazione facoltativa

SETTORE DI ATTIVITÀ DELLA PARTECIPATA

Indicare il settore ATECO rappresentativo dell’attività svolta. Nel caso in cui i settori siano più di uno, indicarli in ordine decrescente di importanza. Non è più richiesto indicare il peso di ciascuna attività.

La lista dei codici Ateco è disponibile al link <http://www.istat.it/it/strumenti/definizioni-e-classificazioni/ateco-2007>

NOME DEL CAMPO	Indicazioni per la compilazione
Attività 1	82.3 organizzazione e gestione in proprio o tramite terzi di fiere, congressi, mostre e manifestazioni commerciali
Attività 2	
Attività 3	
Attività 4	

ULTERIORI INFORMAZIONI SULLA PARTECIPATA

NOME DEL CAMPO	Indicazioni per la compilazione
Società in house	no
Previsione nello statuto di limiti sul fatturato ⁽³⁾	no
Società contenuta nell'allegato A al D.Lgs. n. 175/2016	no
Società a partecipazione pubblica di diritto singolare (art.1, c. 4, lett. A) [#]	Scegliere un elemento.
Riferimento normativo società di diritto singolare ⁽³⁾	
La partecipata svolge attività economiche protette da diritti speciali o esclusivi insieme con altre attività svolte in regime di mercato ^{##}	Scegliere un elemento.
Riferimento legislativo, regolamentare o amministrativo con cui si concedono diritti speciali o esclusivi ⁽³⁾	
Società esclusa dall'applicazione dell'art. 4 con DPCM (art. 4, c. 9)	Scegliere un elemento.
Società esclusa dall'applicazione dell'art. 4 con provvedimento del Presidente della Regione o delle Prov. Autonome (art. 4, c. 9)	Scegliere un elemento.
Riferimento normativo atto esclusione ⁽⁴⁾	

⁽¹⁵⁶⁾ Compilare il campo solo se nel campo precedente è stato scelto "sì"

⁽¹⁵⁷⁾ Compilare il campo solo se in uno dei campi precedenti è stato scelto "sì"

[#] Per la nozione giuridica di "società a partecipazione pubblica di diritto singolare" di cui all'art. 1, comma 4, del TUSP, si veda l'orientamento della Struttura di monitoraggio disponibile sul sito del DT al seguente link:

http://www.dt.tesoro.it/export/sites/sitodt/modules/documenti_it/patrimonio_pubblico/patrimonio_pa/Orientamento_del_18_novembre_2019_xSocietx_a_partecipazione_pubblica_di_diritto_singolarex.pdf

^{##} Per la definizione di diritto esclusivo o speciale, si rinvia alle lettere lll) e mmm) del comma 1 dell'art. 3 del D.Lgs. n. 50/2016 (Codice degli appalti). A titolo esemplificativo, non possono essere indicate come riferimento normativo le disposizioni del TUSP, considerato che nessuna di esse attribuisce un diritto esclusivo o speciale.

DATI DI BILANCIO PER LA VERIFICA TUSP

NOME DEL CAMPO	Anno 2020
Tipologia di attività svolta	Attività produttive di beni e servizi
Numero medio di dipendenti	44
Numero dei componenti dell'organo di amministrazione	7
Compenso dei componenti dell'organo di amministrazione	41.841
Numero dei componenti dell'organo di controllo	3 Collegio Sindacale (+2 sindaci supplenti) +1 società revisione
Compenso dei componenti dell'organo di controllo	54.304

NOME DEL CAMPO	2020	2019	2018	2017	2016
Approvazione bilancio	sì	sì	sì	sì	sì
Risultato d'esercizio	-1.042.238	+261.578	+641.766	+545.679	+503.380

ATTENZIONE: l'applicativo richiede la compilazione esclusivamente di una delle seguenti quattro sotto-sezioni di "DATI DI BILANCIO PER LA VERIFICA TUSP".

1. Attività produttive di beni e servizi o Distretti tecnologici

Compilare la seguente sotto-sezione se la "Tipologia di attività svolta" dalla partecipata è: "Attività produttive di beni e servizi" o "Attività di promozione e sviluppo di progetti di ricerca finanziati (Distretti tecnologici)".

NOME DEL CAMPO	2020	2019	2018
A1) Ricavi delle vendite e delle prestazioni	7.107.033	14.275.816	14.646.208
A5) Altri Ricavi e Proventi	622.048	348.161	286.988
di cui Contributi in conto esercizio	452.476	134.766	107.980

2. Attività di Holding

Compilare la seguente sotto-sezione se la "Tipologia di attività svolta" dalla partecipata è: "Attività consistenti nell'assunzione di partecipazioni in società esercenti attività diverse da quella creditizia e finanziaria (Holding)".

NOME DEL CAMPO	2020	2019	2018
A1) Ricavi delle vendite e delle prestazioni			
A5) Altri Ricavi e Proventi			
di cui Contributi in conto esercizio			
C15) Proventi da partecipazioni			
C16) Altri proventi finanziari			
C17 bis) Utili e perdite su cambi			
D18 a) Rettifiche di valore di attività finanziarie - Rivalutazioni di partecipazioni			

3. Attività bancarie e finanziarie

Compilare la seguente sotto-sezione se la “Tipologia di attività svolta” dalla partecipata è: “Attività bancarie e finanziarie”.

NOME DEL CAMPO	2020	2019	2018
Interessi attivi e proventi assimilati			
Commissioni attive			

4. Attività assicurative

Compilare la seguente sotto-sezione se la “Tipologia di attività svolta” dalla partecipata è: “Attività assicurative”.

NOME DEL CAMPO	2020	2019	2018
I.1 Conto Tecnico dei rami danni - Premi di competenza, al netto delle cessioni in riassicurazione			
I.3 Conto Tecnico dei rami danni - Altri proventi tecnici, al netto delle cessioni in riassicurazione			
II.1 Conto Tecnico dei rami vita - Premi dell'esercizio, al netto delle cessioni in riassicurazione			
II.4 Conto Tecnico dei rami vita - Altri proventi tecnici, al netto delle cessioni in riassicurazione			

QUOTA DI POSSESSO (quota diretta e/o indiretta)

NOME DEL CAMPO	Indicazioni per la compilazione
Tipologia di Partecipazione	Indiretta
Quota diretta ⁽⁵⁾	
Codice Fiscale Tramite ⁽⁶⁾	01807370224
Denominazione Tramite (organismo) ⁽⁶⁾	Trentino trasporti S.p.A.
Quota detenuta dalla Tramite nella società ⁽⁷⁾	4,89%

⁽¹⁵⁸⁾ Se la partecipazione è diretta o sia diretta che indiretta, inserire la quota detenuta direttamente dall'Amministrazione nella società.

⁽¹⁵⁹⁾ Compilare se per “Tipologia di Partecipazione” è stato indicato “Partecipazione Indiretta” o “Partecipazione diretta e indiretta”. Inserire CF e denominazione dell'ultima tramite attraverso la quale la società è indirettamente partecipata dall'Amministrazione.

⁽¹⁶⁰⁾ Inserire la quota di partecipazione che la “tramite” detiene nella società.

QUOTA DI POSSESSO – TIPO DI CONTROLLO

NOME DEL CAMPO	Indicazioni per la compilazione
Tipo di controllo	nessuno

INFORMAZIONI ED ESITO PER LA RAZIONALIZZAZIONE

NOME DEL CAMPO	Indicazioni per la compilazione
Partecipazione ancora detenuta alla data di adozione del provvedimento	Si
Società controllata da una quotata	Scegliere un elemento.
CF della società quotata controllante ⁽⁸⁾	
Denominazione della società quotata controllante ⁽⁸⁾	

⁽¹⁶¹⁾ Compilare il campo solo se nel campo "Società controllata da una quotata" è stato scelto "sì".

Se la partecipazione non è più detenuta alla data di adozione del provvedimento non deve essere indicato l'esito della revisione periodica ma deve essere compilata la scheda in base alla tipologia della razionalizzazione realizzata.

La partecipata svolge un'attività di produzione di beni e servizi a favore dell'Amministrazione?	No
Attività svolta dalla Partecipata	gestione di spazi fieristici e organizzazione di eventi fieristici (Art. 4, c. 7)
Descrizione dell'attività	Organizzazione di eventi fieristici
Quota % di partecipazione detenuta dal soggetto privato ⁽⁹⁾	
Svolgimento di attività analoghe a quelle svolte da altre società controllate o da propri enti strumentali di diritto pubblico o privato (art. 1 co. 3 bis 1 lett. c, l.p. n. 1/2005)	no
Necessità di contenimento dei costi di funzionamento (art. 1 co. 3 bis 1 lett. f, l.p. n. 1/2005)	Scegliere un elemento.
Necessita di aggregazione di (art. 1 co. 3 bis 1 lett. g, l.p. n. 1/2005)	Scegliere un elemento.
L'Amministrazione ha fissato, con proprio provvedimento, obiettivi specifici sui costi di funzionamento della partecipata? ⁽¹⁰⁾	Scegliere un elemento.
Esito della revisione periodica	mantenimento senza interventi
Modalità (razionalizzazione) ⁽¹¹⁾	Scegliere un elemento.
Termine previsto per la razionalizzazione ⁽¹¹⁾	
Note *	

⁽¹⁶²⁾ Compilare il campo se "Attività svolta dalla Partecipata" precedentemente selezionata è "realizzazione e gestione di opera pubblica ovvero organizzazione e gestione di servizio di interesse generale tramite PPP (Art.4, c.2, lett.c)".

⁽¹⁶³⁾ Compilare il campo se "Tipo di controllo" è stato selezionato elemento diverso da "nessuno".

⁽¹⁶⁴⁾ Campo obbligatorio se per "Esito della revisione periodica" è stato selezionato "Razionalizzazione".

*Campo con compilazione facoltativa.